Купить квартиру за 5 000 000 рублей на Лазурная улица, 54

Алтайский край, Барнаул, Лазурная улица, 54

5 000 000 Р
116 279Р за м^2

43.00 м^2	12.00 м^2	5 из 10
Общая	Кухня	Этаж

Большая однокомнатная квартира, в ЖК Лазурный , без долгов и обременений, во дворе детская и спортивная площадка, рядом детский сад, в шаговой доступности ТЦ Лента , хорошая транспортная развязка, дом расположен внутри квартала, нет шума от дороги. Реальному покупателю торг, агентские услуги просьба НЕ предлагать!!!

0 с 06.06.2025, обновлен 06.06.2025

Продавец: Собственник

Телефон: +79132403411

Характеристики

Количество комнат	1	Тип дома	панельный
Этаж	5	Этажей всего	10
Площадь кухни	12.00 кв. м		
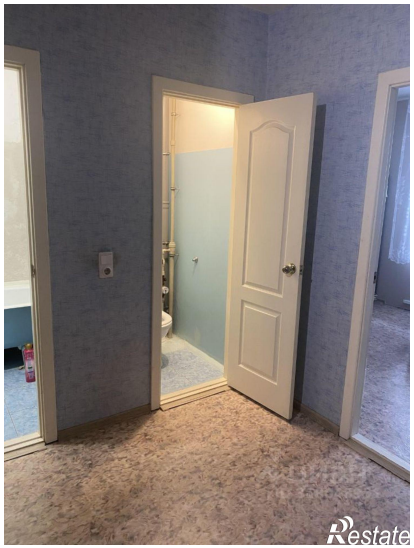
https://barnaul.restate.ru/obj/prodazha-odnokomnatnoy-kvartiri-lazurnaya-ulica-54-18232045774/