Купить квартиру за 4 300 000 рублей на Северный Власихинский проезд, 116

Алтайский край, Городской округ Барнаул, Барнаул, Северный Власихинский проезд, 116

4 300 000 Р
119 444Р за м^2

36.00 м^2	8.00 м^2	13 из 17
Общая	Кухня	Этаж

Продается однокомнатная квартира в современном доме. Дом панельный, современный с шикарной дворовой территорией. Квартира без ремонта, что дает вам возможность воплотить все свои дизайнерские идеи и создать уникальный интерьер. Просторная лоджия добавляет дополнительное пространство, где можно обустроить зону отдыха. Окна выходят во двор, поэтому в квартире всегда будет тихо и спокойно. Санузел совмещенный, что удобно для компактного размещения всей необходимой сантехники. Инфраструктура района развита: рядом находятся школы и детские сады для детей, а также магазины для повседневных покупок. Это отличная возможность приобрести жилье в новом доме и обустроить его на свой вкус. Подробности сделки обсудим при встрече. Возможно купить под семейную ипотеку от 3,9%, ипотека без господдержки от 8,4%.

0 с 05.06.2025, обновлен 05.06.2025

Продавец: Собственник

Телефон: +79836007201

Характеристики

Количество комнат	1	Тип дома	панельный
Этаж	13	Этажей всего	17
Площадь кухни	8.00 кв. м		
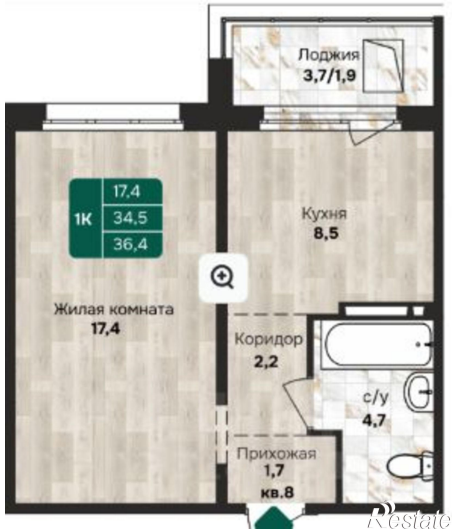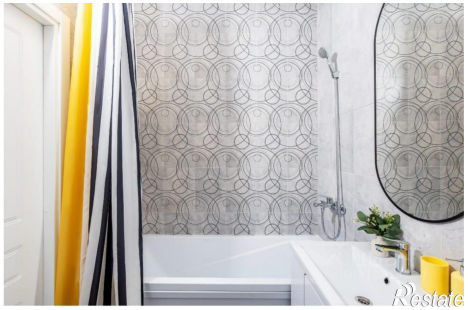
https://barnaul.restate.ru/obj/prodazha-odnokomnatnoy-kvartiri-severnyy-vlasixinskiy-proezd-116-18232038943/