Купить квартиру за 6 950 000 рублей на ул Юрина, 168к

Алтайский край, Городской округ Барнаул, Барнаул, ул Юрина, 168к

6 950 000 Р
117 797Р за м^2

59.00 м^2	32.00 м^2	9.00 м^2	8 из 17
Общая	Жилая	Кухня	Этаж

В продаже 2-х комнатная квартира 59,9 кв.м. на 8-ом этаже 17-ти этажного кирпичного дома. Дом 2023 года постройки, расположен по адресу: ул. Юрина, 168 К. В районе уже сформирована инфраструктура, в нескольких метрах от дома находятся парк Юбилейный, парк Арлекино, медицинские учреждения, учебные заведения, детские сады, магазины, аптеки, банки. Дом с ухоженной огороженной территорией, вместительной колясочной и видеонаблюдением. В доме предусмотрен подземный паркинг и кладовые помещения. Квартира без обременений и долгов, быстрый выход на сделку!

1 с 03.06.2025, обновлен 03.06.2025

Продавец: Собственник

Телефон: +79133608407

Характеристики

Количество комнат	2	Тип дома	кирпичный
Этаж	8	Этажей всего	17
Площадь жилая	32.00 кв. м	Площадь кухни	9.00 кв. м

https://barnaul.restate.ru/obj/prodazha-dvuhkomnatnoy-kvartiri-ul-yurina-168k-18232022821/

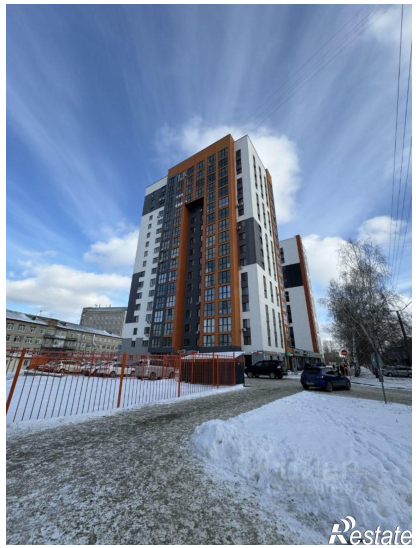

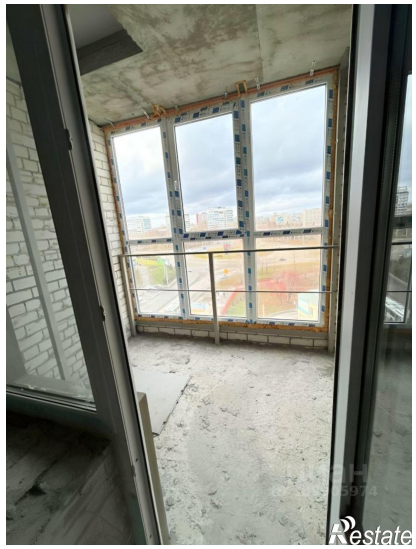

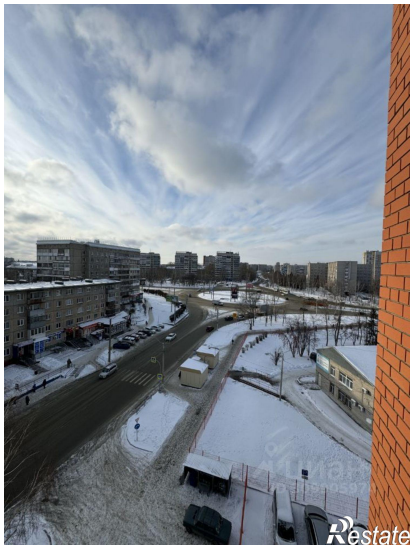

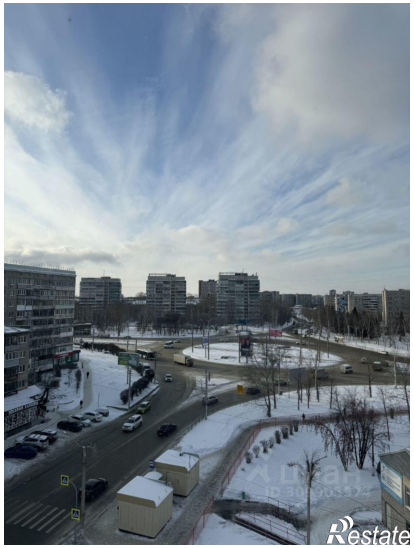
Restate

vivo Y35
Restate