Купить квартиру за 8 500 000 рублей на Северный Власихинский проезд, 96

Алтайский край, Городской округ Барнаул, Барнаул, Северный Власихинский проезд, 96

8 500 000 Р
157 407Р за м^2

54.00 м^2	34.00 м^2	10.00 м^2	6 из 17
Общая	Жилая	Кухня	Этаж

Код объекта: 1572147. Продаётся уютная и светлая 2-комнатная квартира в Барнауле по адресу: Северный Власихинский проезд, 96. Дом построен в 2019 году. Эта квартира — идеальный вариант для семей с детьми, пожилых пар и всех, кто ценит комфорт и уют. Здесь вас ждёт просторная планировка и качественный евроремонт, который позволит сразу заселиться и наслаждаться новым жильём без дополнительных вложений. Расположение квартиры не угловое, окна выходят на улицу, что обеспечивает хорошее естественное освещение. Расположение дома идеально как для семей с детьми, так и для тех, кто предпочитает спокойную обстановку. В шаговой доступности есть всё необходимое для комфортной жизни: школы, детские сады, аптеки и магазины. Рядом с домом есть наземная парковка, поэтому можно не беспокоиться о месте для автомобиля. Дом построен из панелей, перекрытия выполнены из железобетонных плит. Отопление центральное. Квартира расположена на 6 этаже 17-этажного дома. Лифты пассажирские. Общая площадь квартиры составляет 54 квадратных метра, из которых 34 приходится на жилые комнаты, а 10 — на кухню. Все комнаты изолированы. Санузел совмещённый. Не упустите свой шанс стать обладателем этой замечательной квартиры! Позвоните нам прямо сейчас, чтобы узнать больше и договориться о просмотре!

0 с 03.06.2025, обновлен 03.06.2025

Продавец: Собственник

Телефон: +79132705374

Характеристики

Количество комнат	2	Тип дома	панельный
Этаж	6	Этажей всего	17
Площадь жилая	34.00 кв. м	Площадь кухни	10.00 кв. м
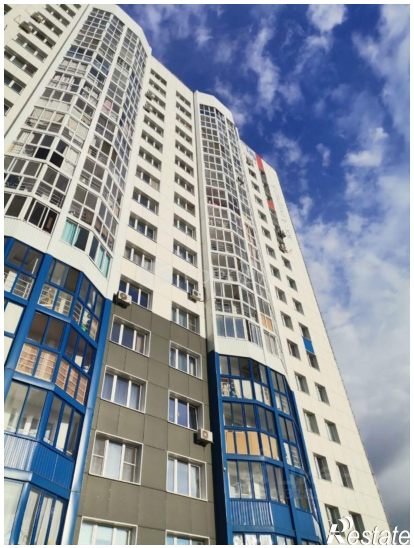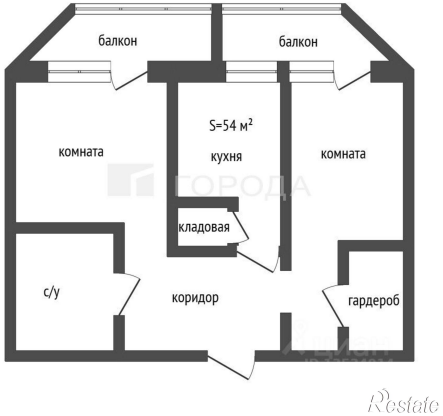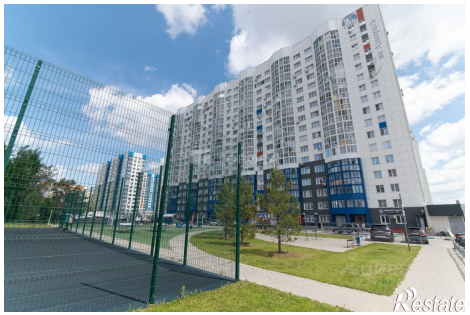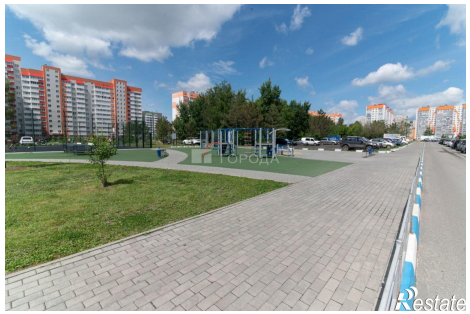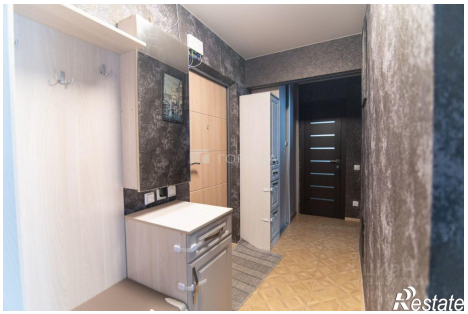
https://barnaul.restate.ru/obj/prodazha-dvuhkomnatnoy-kvartiri-severnyy-vlasixinskiy-proezd-96-18232022808/