Купить квартиру за 25 000 000 рублей на Социалистический проспект, 38

Алтайский край, Барнаул, Социалистический проспект, 38

25 000 000 Р
143 678Р за м^2

174.00 м^2	97.00 м^2	23.00 м^2	4 из 6
Общая	Жилая	Кухня	Этаж

Продаётся уникальная просторная 4-комнатная квартира 170 кв.м. на 4 этаже элитного кирпичного дома по индивидуальному проекту в центре города! Дом в купеческом стиле с закрытой территорией, прекрасной шумоизоляцией, отдельной наземной парковкой, расположен в самом историческом центре города. Дом имеет две входные зоны, включая парадное крыльцо, есть консьерж, видео наблюдение и охрана, всего 6 этажей, современные инженерные решения, уютный и тихий двор, продуманные зоны общего пользования. Просторная площадь и планировка: 4 светлых комнаты, кухня с удобной зоной хранения — идеально для большой семьи и гостей. Высокие потолки (3 метра) и большие окна — много света и воздуха. Квартира с дизайнерским решением. Просторная кухня-гостиная.столовая (58 кв.м.) с выходом на балкон, со встроенной мебелью и бытовой техникой. Большая прихожая со встроенным шкафом для хранения одежды, холл, 2 санузла. Детские комнаты 19кв.м. и 21 кв.м. Спальня 22 кв.м.с балконом , с отдельным санузлом и душевой. Окна выходят на две стороны(на ул. Интернациональная и во двор) в каждой комнате установлен концицонер. Мебель остается по договоренности. Отличная транспортная развязка в любую сторону. В шаговой доступности школы, гимназии, лицеи, детские сады, развлекательные заведения, развивающие центры, спортивные ...

0 с 03.06.2025, обновлен 03.06.2025

Продавец: Собственник

Телефон: +79132711476

Характеристики

Количество комнат	4	Тип дома	кирпично-монолитный
Этаж	4	Этажей всего	6
Площадь жилая	97.00 кв. м	Площадь кухни	23.00 кв. м

https://barnaul.restate.ru/obj/prodazha-chetyrehkomnatnoy-kvartiri-socialisticheskiy-prospekt-38-18232019491/

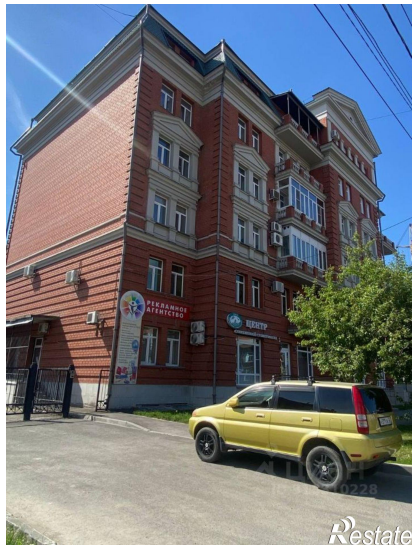
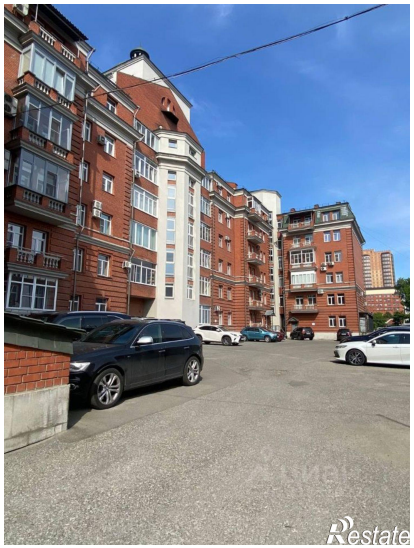
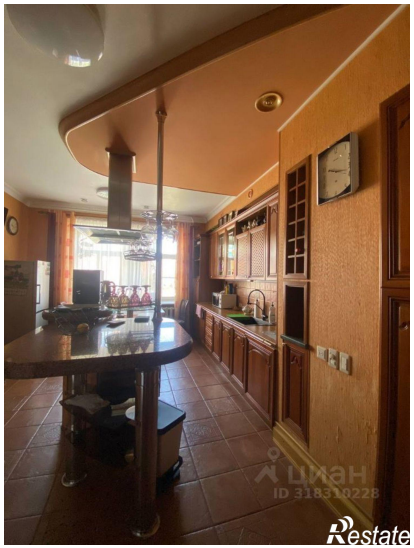

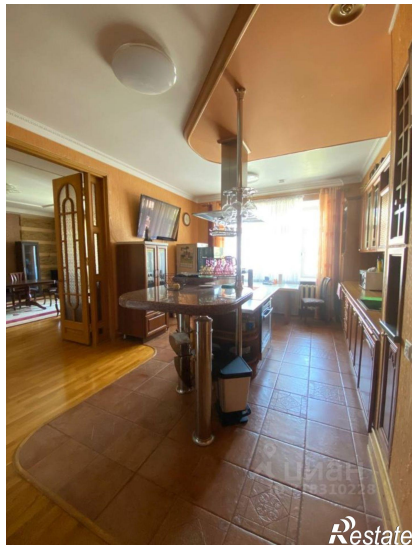
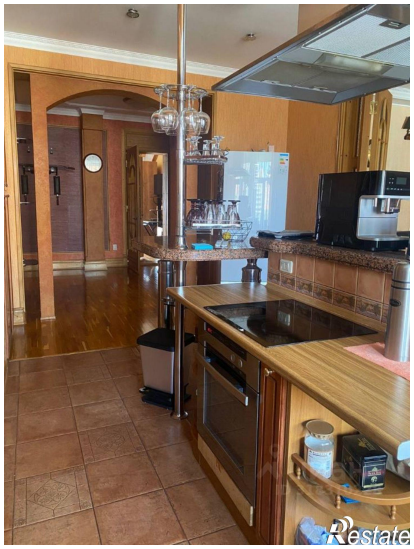
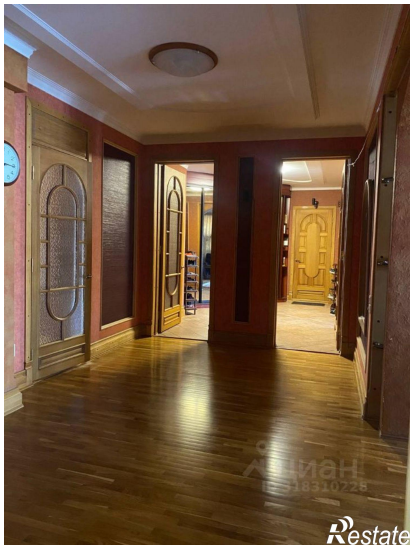
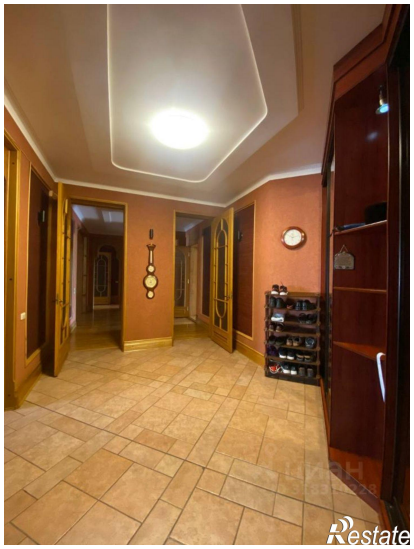

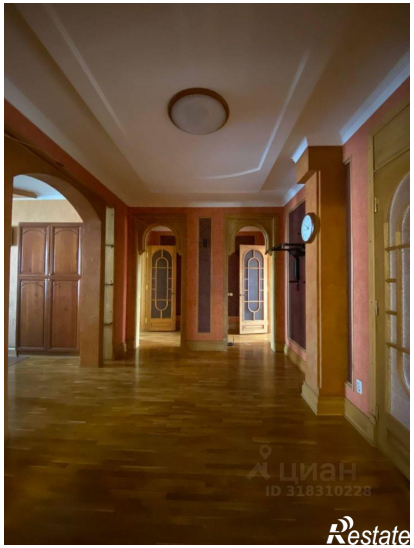
ЦИАН
ID 318310223
Restate

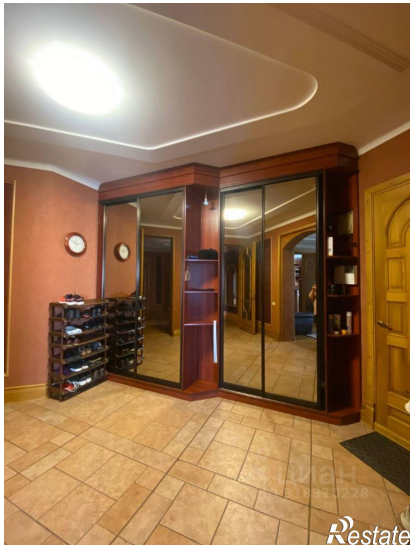
Restate