Купить квартиру за 3 950 000 рублей на улица 40 лет Октября, 30

Алтайский край, Барнаул, улица 40 лет Октября, 30

3 950 000 Р
119 697Р за м^2

33.00 м^2	6.00 м^2	1 из 5
Общая	Кухня	Этаж

Продается уютная однокомнатная квартира в кирпичном доме! Расположена на первом этаже, но не стоит беспокоиться о холоде – высокий цоколь обеспечивает тепло и комфорт. В квартире сделан качественный ремонт, можно сразу заезжать и жить. Преимущества: Кирпичный дом: Тепло зимой и прохладно летом, отличная звукоизоляция. Высокий цоколь: Защита от влаги и холода, дополнительная безопасность. Хороший ремонт: Не требует дополнительных вложений, все готово для комфортного проживания. Один взрослый собственник: Гарантия чистой сделки. Без долгов и обременений: Быстрый выход на сделку. И самое приятное – возможен торг! Звоните, чтобы договориться о просмотре и обсудить детали! Не упустите свой шанс стать владельцем этой замечательной квартиры!

0 с 31.05.2025, обновлен 31.05.2025

Продавец: Наталья

Телефон: +79130861208

Характеристики
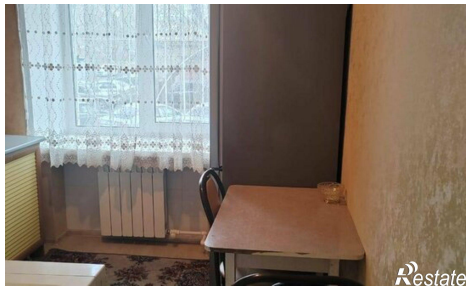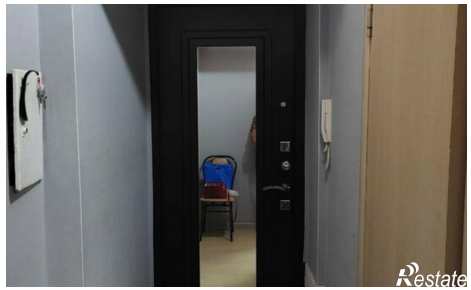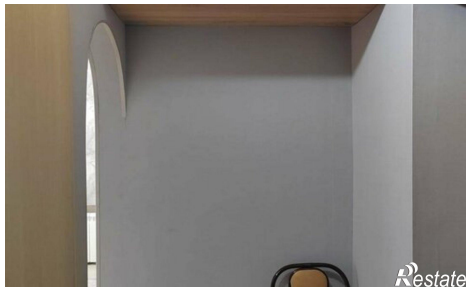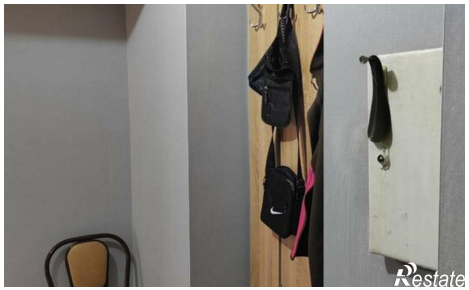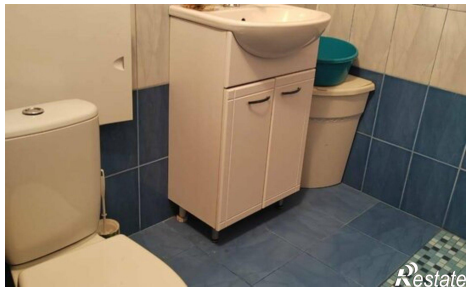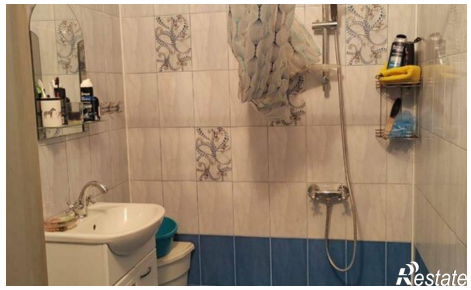
Количество комнат	1	Этаж	1
Этажей всего	5	Площадь кухни	6.00 кв. м