Купить квартиру за 6 250 000 рублей на ул Попова, 72

Алтайский край, Городской округ Барнаул, Барнаул, ул Попова, 72

6 250 000 Р
104 167Р за м^2

60.00 м^2	7.00 м^2	2 из 9
Общая	Кухня	Этаж

Прекрасная уютная 3-комнатная квартира ждет своих новых хозяев в живописном районе Докучаева! Эта замечательная квартира расположена на комфортном 2 этаже, что обеспечивает удобный доступ и создает атмосферу уюта. Внутри вас встретит стильный и качественный ремонт, выполненный с любовью и вниманием к деталям. Просторные комнаты наполнены светом и теплом, создавая идеальные условия для жизни. Здесь вы сможете сразу же ощутить себя как дома — просто заезжайте и наслаждайтесь комфортом! Квартира идеально подходит как для семейной жизни, так и для тех, кто ценит высокое качество и удобное расположение. В шаговой доступности находятся магазины, школы и парки, что делает жизнь здесь еще более приятной и комфортной. Не упустите шанс стать обладателем этого замечательного предложения! Звоните прямо сейчас, чтобы договориться о просмотре и увидеть все прелести этой квартиры своими глазами. Ваш новый дом ждет вас!

0 с 31.05.2025, обновлен 31.05.2025

Продавец: Наталья

Телефон: +79130861208

Характеристики

Количество комнат	3	Этаж	2
Этажей всего	9	Площадь кухни	7.00 кв. м
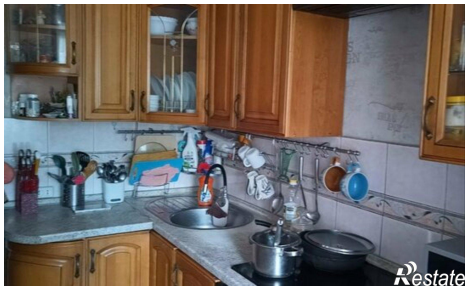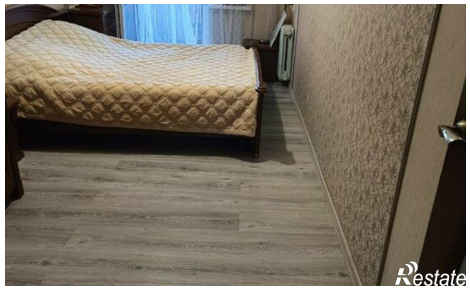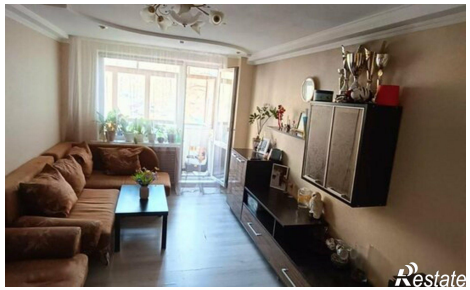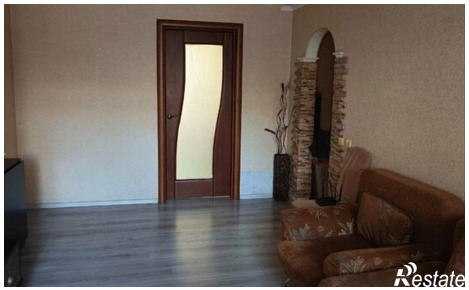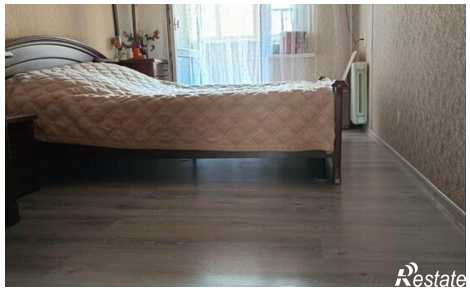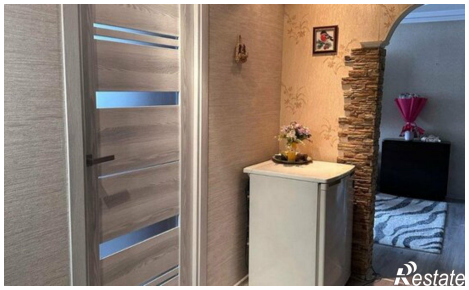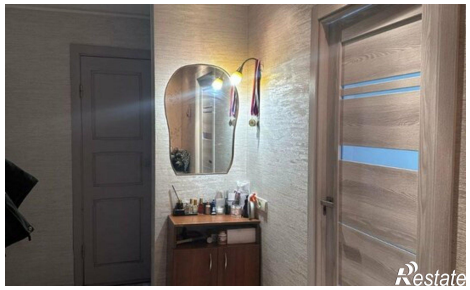
https://barnaul.restate.ru/obj/prodazha-tryohkomnatnoy-kvartiri-ul-popova-72-18231996391/