Купить квартиру за 7 850 000 рублей на Павловский тракт, 305А

Алтайский край, Барнаул, Павловский тракт, 305А

7 850 000 Р
128 689Р за м^2

61.00 м^2	37.60 м^2	19.00 м^2	16 из 17
Общая	Жилая	Кухня	Этаж

Уютная евротехкомнатная квартира, расположенную на 16 этаже с прекрасным видом из окна! Эта квартира полностью готова к комфортной жизни. Здесь есть все необходимое: современная мебель, бытовая техника и даже стильные шторы. Вам останется только занести личные вещи и наслаждаться новым домом. Район отличается развитой инфраструктурой, где все необходимое находится в шаговой доступности. Важно отметить, что на квартиру есть обременение ВТБ, а также доля собственности принадлежит несовершеннолетнему ребенку. Не упустите возможность увидеть эту замечательную квартиру своими глазами! Запишитесь на просмотр прямо сейчас, чтобы оценить все преимущества лично.

0 с 31.05.2025, обновлен 31.05.2025

Продавец: Собственник

Телефон: +79831012197

Характеристики

Количество комнат	3	Тип дома	кирпичный
Этаж	16	Этажей всего	17
Площадь жилая	37.60 кв. м	Площадь кухни	19.00 кв. м

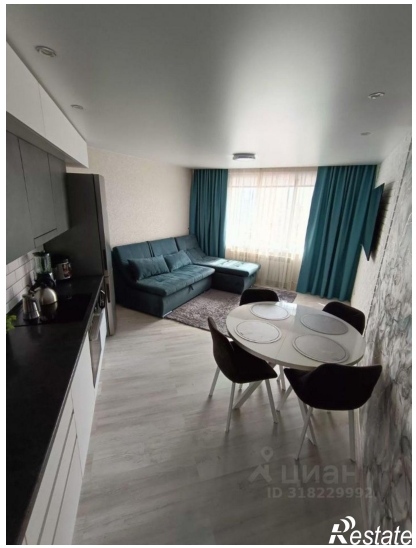
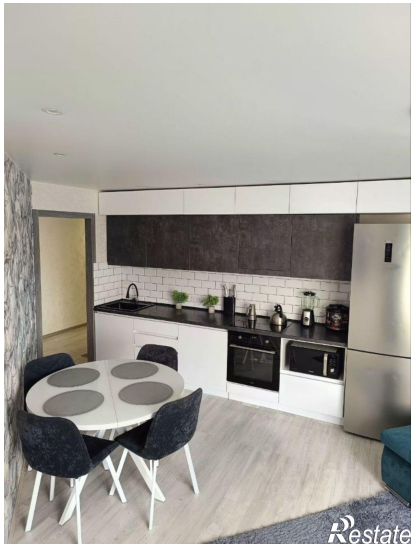
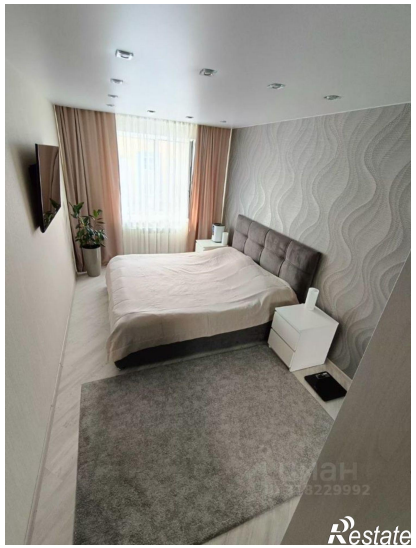
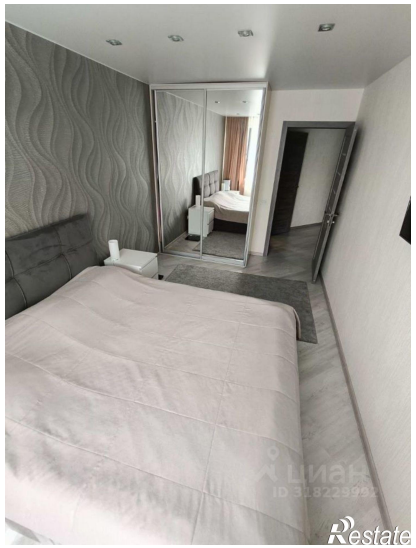
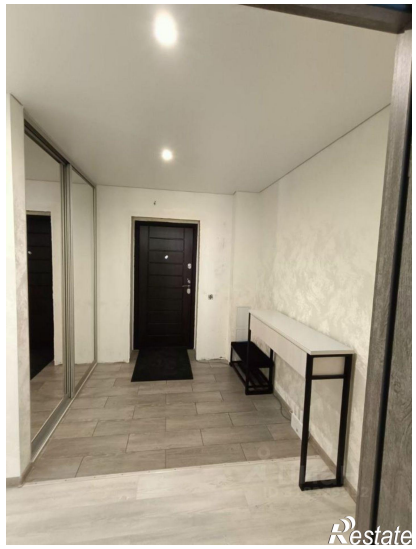
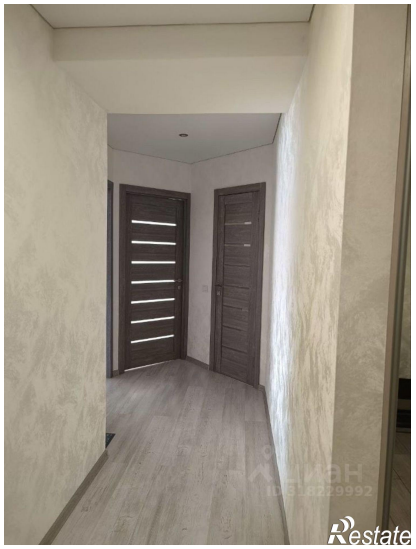

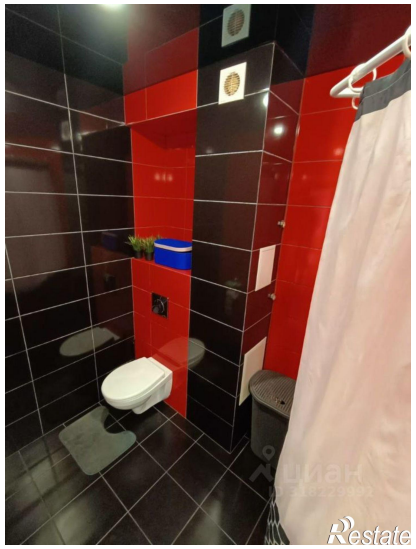

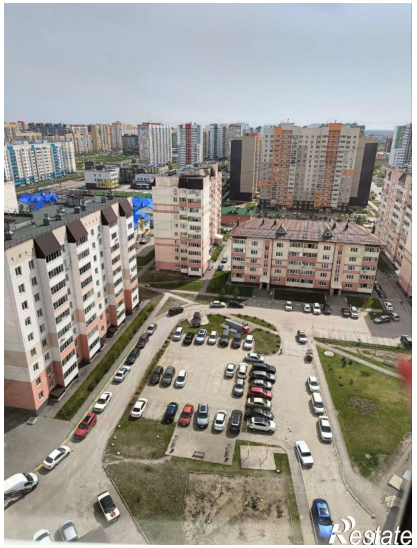
Restate

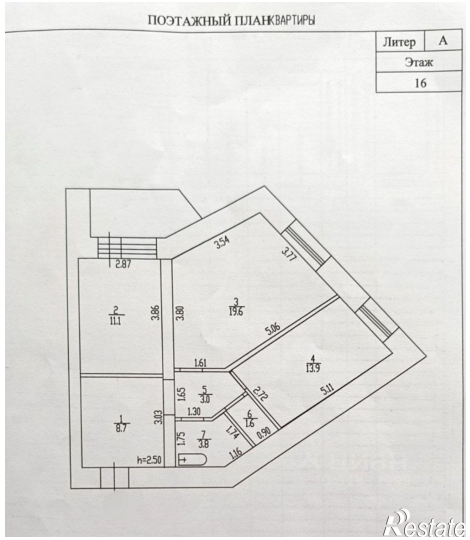
ПОЭТАЖНЫЙ ПЛАН КВАРТИРЫ
Литер
А
Этаж
16
2.87
3.54
3.77
2
11.1
3.86
3.80
3
19.6
5.06
1.61
4
13.9
5.11
1.65
5
3.0
2.72
1.30
6
1.6
0.90
1
8.7
3.03
1.75
7
1.8
1.24
1.16
h=2.50
Restate