Купить квартиру за 5 750 000 рублей на 6-я Нагорная улица, 15Г/10

Алтайский край, Барнаул, 6-я Нагорная улица, 15Г/10

5 750 000 Р

151 316Р за м^2

38.00 м^2	25.00 м^2	7.00 м^2	15 из 16
Общая	Жилая	Кухня	Этаж

Код объекта: 1614165. Продаётся 2-комнатная квартира с отличным ремонтом в ЖК Серебряный Бор ! Уникальное предложение на 15-ом видовом этаже! ТОРГ обсуждается! Эта светлая и уютная квартира с продуманной планировкой и стильным ремонтом станет идеальным местом для жизни вашей семьи. В квартире установлен тёплый пол на лоджии, что создаёт дополнительный комфорт в холодное время года. Вся мебель, текстиль и техника, представленные на фото, остаются в квартире, что позволяет вам сразу же наслаждаться новым пространством без лишних затрат. Идеально для небольшой семьи либо сдачи в аренду! Экологически чистый район это не просто место для жизни, а настоящая находка для тех, кто ценит природу и комфорт. ЖК Серебряный Бор расположен в развивающемся квартале, который становится всё более привлекательным для инвестиций. Инфраструктура активно развивается, и цены на жильё будут только расти! Комфортное проживание для всех: этот район идеально подходит как для семей с детьми, так и для активной молодёжи. Вокруг множество детских площадок, прогулочных зон и спортивных объектов. Для любителей активного образа жизни вдоль ЖК проложена трасса здоровья. Удобное транспортное сообщение: от Змеиногорского до комплекса уже проложены асфальтированная дорога и тротуар. В 2026 году планируется ...

0 с 31.05.2025, обновлен 31.05.2025

Продавец: Собственник

Телефон: +79132705374

Характеристики

Количество комнат	2	Тип дома	кирпичный
Этаж	15	Этажей всего	16
Площадь жилая	25.00 кв. м	Площадь кухни	7.00 кв. м
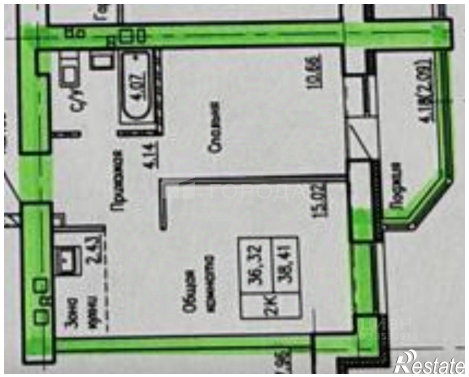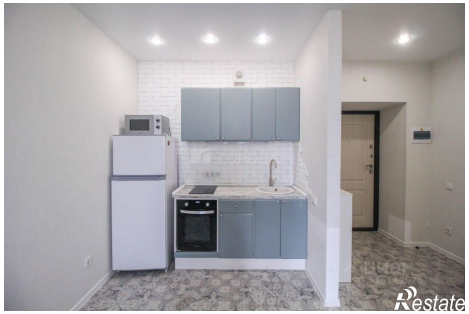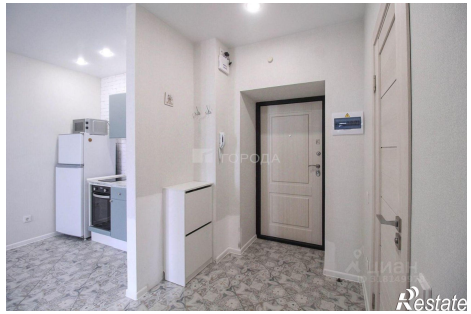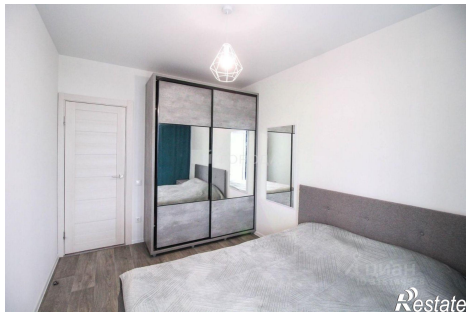
https://barnaul.restate.ru/obj/prodazha-dvuhkomnatnoy-kvartiri-6-ya-nagornaya-ulica-15g-10-18231996335/