Купить квартиру за 8 990 000 рублей на Сиреневая улица, 52

Алтайский край, Барнаул, Сиреневая улица, 52

8 990 000 Р
123 151Р за м^2

73.00 м^2	50.00 м^2	18.00 м^2	11 из 16
Общая	Жилая	Кухня	Этаж

Продается уютная квартира на 11-м этаже современного жилого комплекса. Это идеальное место для тех, кто ценит комфорт и функциональность. В шаговой доступности — магазины, школы и детские сады. Просторная кухня-гостиная — отличное пространство для семейных вечеров. Две светлые спальни с окнами на разные стороны наполняют комнаты естественным светом. На первом этаже комплекса находятся детские игровые площадки и колясочная. Видеонаблюдение обеспечивает дополнительную безопасность для семей с детьми.

0 с 31.05.2025, обновлен 31.05.2025

Продавец: Собственник

Телефон: +79130804856

Характеристики

Количество комнат	3	Этаж	11
Этажей всего	16	Площадь жилая	50.00 кв. м
Площадь кухни	18.00 кв. м		

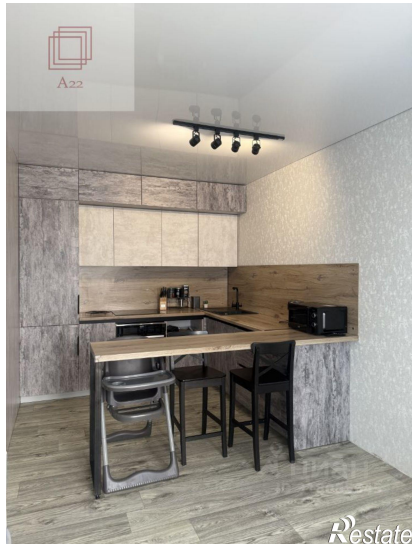
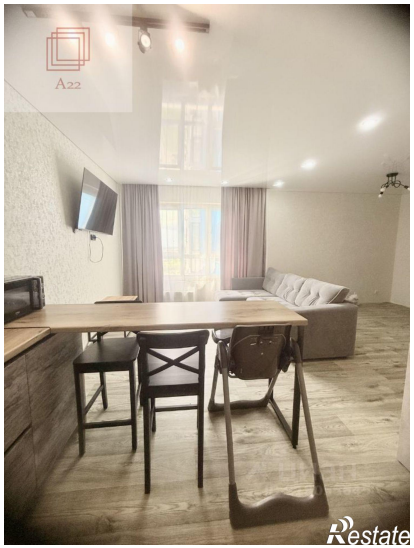
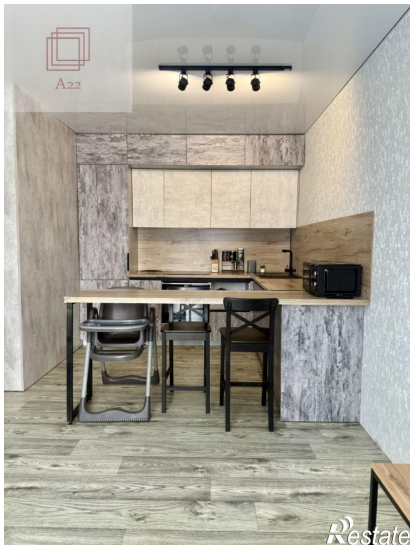
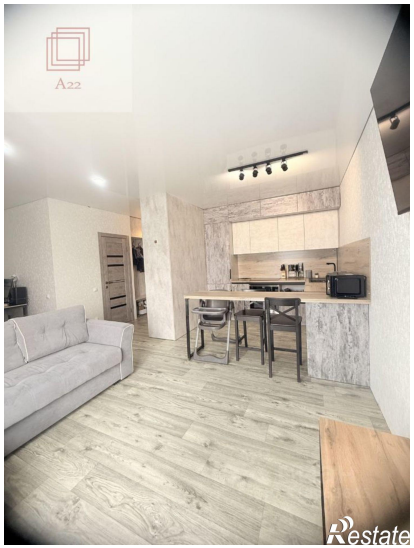
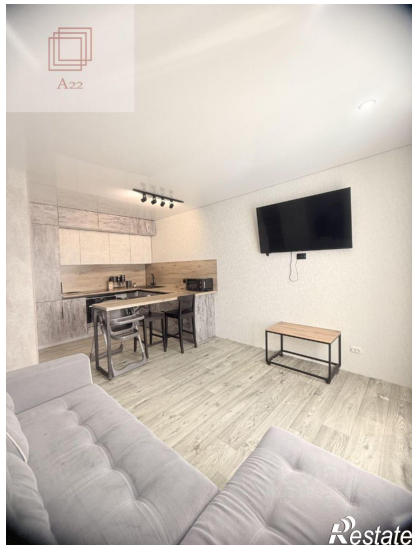
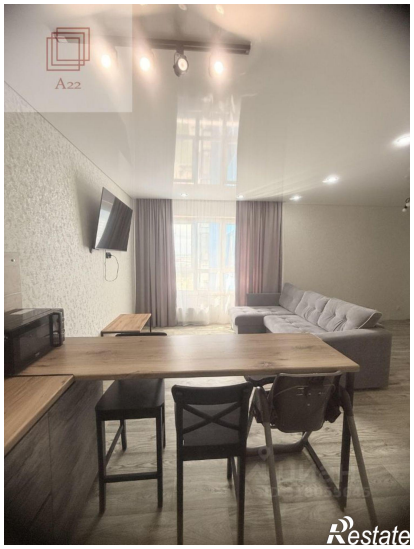

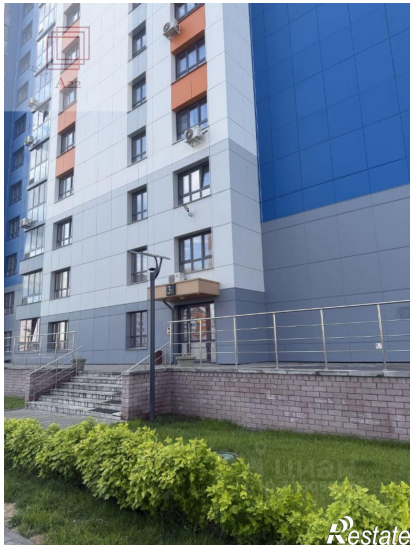
A22
Restate

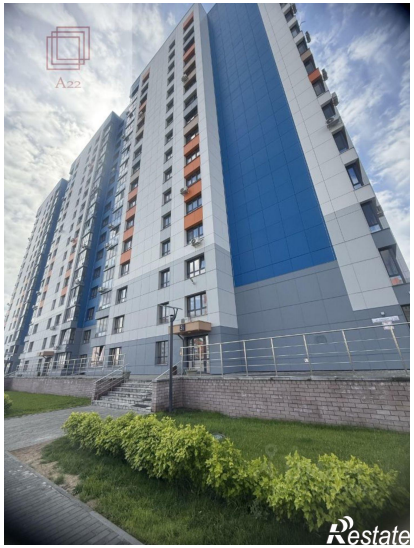
A22
Restate