Купить квартиру за 6 450 000 рублей на улица Попова, 123

Алтайский край, Барнаул, улица Попова, 123

6 450 000 Р
93 478Р за м^2

69.00 м^2	9.00 м^2	2 из 9
Общая	Кухня	Этаж

Продается просторная 3-комнатная квартира, площадью 68,9 кв.м. в районе с развитой инфраструктурой (школы, детсады, магазины, общественный транспорт - все в шаговой доступности). Квартира расположена на 2м этаже, окна выходят на две стороны - во двор и на улицу Взлетная (солнечная сторона). Все комнаты изолированные. В некоторых комнатах сделан косметический ремонт, часть помещений требует ремонта. Можем оставить шкаф-купе с зеркальной дверью, кухонные шкафы и плиту, встроенные шкафы. В собственности более 20 лет, подходит под ипотеку, маткапитал, сертификаты. Торг обсуждаем после просмотра

0 с 30.05.2025, обновлен 30.05.2025

Продавец: ООО Алтайское море

Телефон: +79833871169

Характеристики
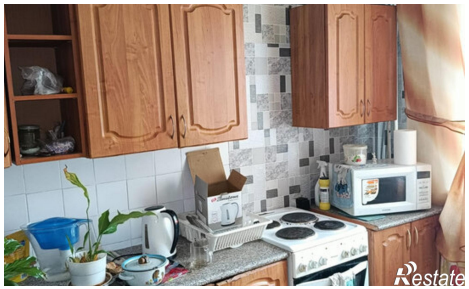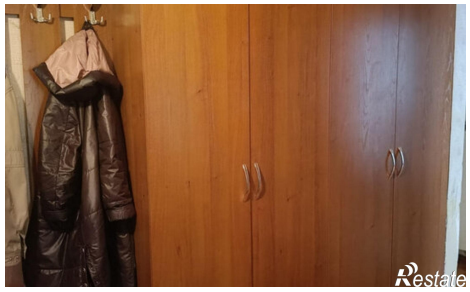
Количество комнат	3	Этаж	2
Этажей всего	9	Площадь кухни	9.00 кв. м