# Купить квартиру за 5 700 000 рублей на ул Балтийская, 55

Алтайский край, Городской округ Барнаул, Барнаул, ул Балтийская, 55

5 700 000 Р
85 075Р за м$^2$

| 67.00 м$^2$ | 42.50 м$^2$ | 7.00 м$^2$ | 6 из 10 |
|---|---|---|---|
| Общая | Жилая | Кухня | Этаж |

Арт. 105397383 ПОЛНОЦЕННАЯ 3-комнатная квартира ПО ЦЕНЕ 2-комнатной! Адрес: ул. Балтийская, 55 УНИКАЛЬНОЕ ПРЕДЛОЖЕНИЕ! Вы получаете: Настоящую 3-комнатную квартиру по стоимости двухкомнатной! Экономию до 1 500 000 рублей таких цен больше не будет! Ремонт под ваш вкус квартира требует обновления, а значит, вы получаете её по выгодной цене и создаёте интерьер своей мечты! О квартире: Удачная планировка окна на две стороны, много света и простора; Раздельный санузел максимальный комфорт для семьи; Кладовая и встроенные шкафы дополнительные места для хранения; Просторный тамбур на 2 квартиры ваши личные квадратные метры; Полностью чистая без долгов, обременений, вся сумма в договоре; Район мечты: Школа прямо во дворе, детский сад через дорогу; Торговые центры, аптеки, кафе и многое другое в 2 минутах ходьбы; Сквер Адмирала Кузнецова** зелёная зона для прогулок и отдыха; Храм в пешей доступности; Сосновый бор рядом свежий воздух и природа под боком; Остановки транспорта у дома легко добраться в любую часть. ГОРЯЧЕЕ ПРЕДЛОЖЕНИЕ! Успевайте, звоните прямо сейчас! Торг только для серьезного покупателя! Безопасность с Самолет Плюс: Собранный и проверенный необходимый пакет документов; Чистота юридического сопровождения; Поможем с одобрением ипотечной ставки от 13,9% ...

0 с 30.05.2025, обновлен 30.05.2025

Продавец: Собственник

Телефон: +79132608175

## Характеристики

| | | | |
|---|---|---|---|
| Количество комнат | 3 | Тип дома | панельный |
| Этаж | 6 | Этажей всего | 10 |
| Площадь жилая | 42.50 кв. м | Площадь комнат | 17.10 кв. м |
| Площадь кухни | 7.00 кв. м | | |

https://barnaul.restate.ru/obj/prodazha-tryohkomnatnoy-kvartiri-ul-baltiyskaya-55-18231991544/

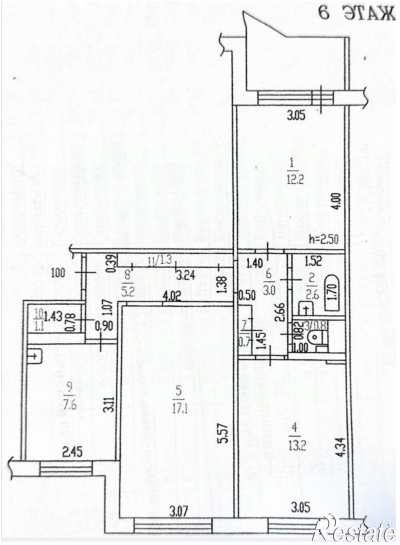

Restate

Restate