Купить квартиру за 10 500 000 рублей на ул Сергея Ускова, 3

Алтайский край, Городской округ Барнаул, Барнаул, ул Сергея Ускова, 3

10 500 000 Р
110 526Р за м^2

95.00 м^2	10.00 м^2	8 из 10
Общая	Кухня	Этаж

Продается просторная трехкомнатная квартира. Очень удобная планировка для семьи с детьми. Изолированные комнаты,два санузла. Очень теплая и уютная. Просторная гардеробная,вместительный угловой шкаф. Установлены мощный кондиционер, большой бойлер. Из мебели остается кухонный гарнитур, угловой шкаф,прихожая. Собственное паковочное место на огороженной территории. Рядом расположены детский сад, школа, отличная детская площадка. Квартира без обременений, залогов и долгов. Арт. 103336676

0 с 27.05.2025, обновлен 27.05.2025

Продавец: Линовская Дарья

Телефон: +79609469883

Характеристики
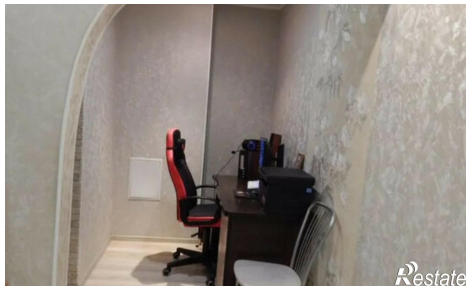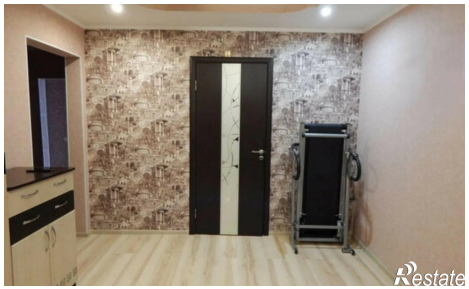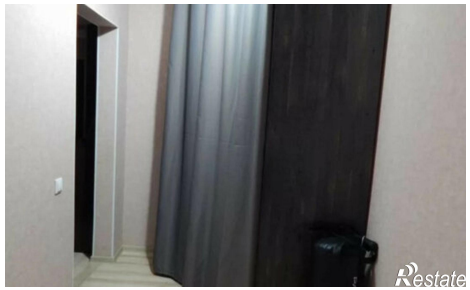
Количество комнат	3	Этаж	8
Этажей всего	10	Площадь кухни	10.00 кв. м