Купить квартиру за 8 850 000 рублей на Социалистический пр-кт, 69

Алтайский край, Городской округ Барнаул, Барнаул, Социалистический пр-кт, 69

8 850 000 Р
130 147Р за м^2

68.00 м^2	43.00 м^2	8.00 м^2	8 из 9
Общая	Жилая	Кухня	Этаж

квартира в хорошем состоянии, расположена в центре города, рядом ВУЗы, школы, детский сад, магазины. В шаговой доступности автобусные и трамвайные остановки .

0 с 26.05.2025, обновлен 26.05.2025

Продавец: Собственник

Телефон: +79130205784

Характеристики

Количество комнат	3	Тип дома	кирпичный
Этаж	8	Этажей всего	9
Площадь жилая	43.00 кв. м	Площадь кухни	8.00 кв. м

https://barnaul.restate.ru/obj/prodazha-tryohkomnatnoy-kvartiri-socialisticheskiy-pr-kt-69-18231967772/

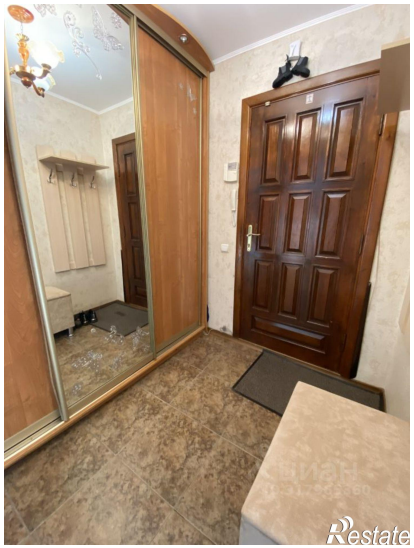

Restate

Restate