Купить квартиру за 9 500 000 рублей на Павловский тракт, 297

Алтайский край, Городской округ Барнаул, Барнаул, Павловский тракт, 297

9 500 000 Р
146 154Р за м^2

65.00 м^2	12.00 м^2	10 из 16
Общая	Кухня	Этаж

Продам идеальную, просторную квартиру в новом доме! Заходи, Живи! Описание квартиры: -В квартире сделан качественный ремонт в светлых тонах. -Вся необходимая техника и мебель входят в стоимость: -Санузел раздельный -Отличная вентиляция (кухня, санузлы). -Большая лоджия с видом во двор -В квартире комфортно в любое время года: зимой тепло, летом прохладно. -Низкие коммунальные платежи. -Тихий дом, соседей не слышно. Инфраструктура: -Школы и детские сады в шаговой доступности (рядом строится новая школа). -Торгово-развлекательные центры, магазины, аптеки. -Парикмахерские, фитнес-залы, СПА, ветеринарная клиника. -Кафе и рестораны поблизости. Дополнительно: -Все документы готовы к продаже. -Обременений и догов нет! В видео вы сможете детально рассмотреть все особенности квартиры. Звоните прямо сейчас, чтобы назначить просмотр! Ваши предложения по цене приветствуются! Арт. 105678558

0 с 26.05.2025, обновлен 26.05.2025

Продавец: Голосник Дмитрий

Телефон: +79130881308

Характеристики

Количество комнат	2	Этаж	10
Этажей всего	16	Площадь кухни	12.00 кв. м
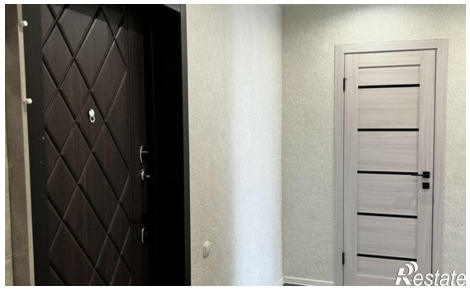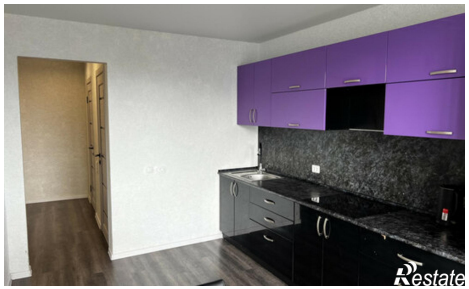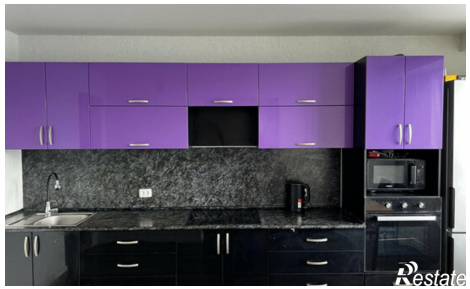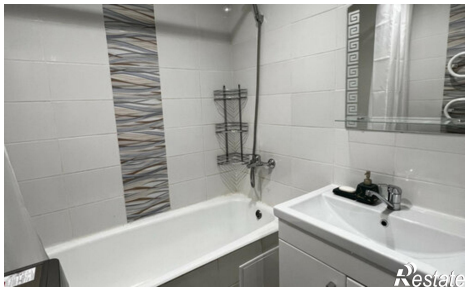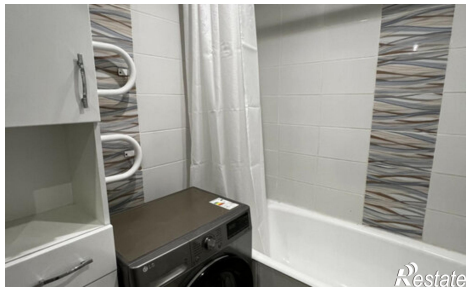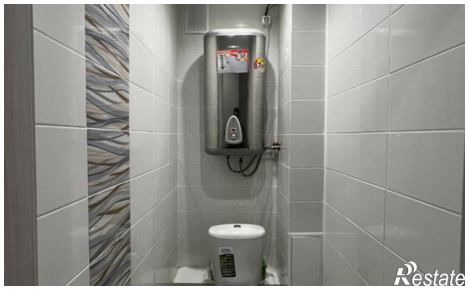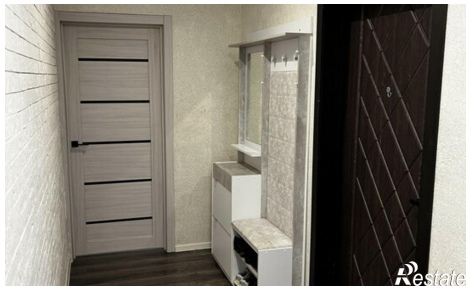
https://barnaul.restate.ru/obj/prodazha-dvuhkomnatnoy-kvartiri-pavlovskiy-trakt-297-18231967765/