Купить квартиру за 8 000 000 рублей на Советская улица, 6 к1

Алтайский край, Барнаул, Советская улица, 6 к1

8 000 000 Р
133 333Р за м^2

60.00 м^2	6.00 м^2	3 из 5
Общая	Кухня	Этаж

Код объекта: 1607158. Уникальное предложение на рынке недвижимости Барнаула: трёхкомнатная квартира в кирпичном доме по адресу Советская улица, 6/1. Этот объект идеально подойдёт тем, кто ценит комфорт и удобное расположение. Квартира находится на третьем этаже пятиэтажного дома, построенного в 1963 году. Комнаты изолированы, высота потолков — 2,4 метра. Общая площадь составляет 60 квадратных метров, из которых 45 квадратных метров — жилая площадь, а 6 квадратных метров — кухня. Площадь комнат: 20 + 15 + 10 квадратных метров. Окна выходят во двор, что обеспечивает тишину и спокойствие. В квартире есть балкон, где можно разместить зону отдыха. Старый ремонт позволяет новым владельцам воплотить свои дизайнерские идеи и создать уютное пространство по своему вкусу. Квартира угловая, но благодаря кирпичным стенам и железобетонным перекрытиям в ней всегда тепло и комфортно. Дом расположен в районе с развитой инфраструктурой: в шаговой доступности находятся магазины, школы, детские сады и медицинские учреждения. Удобная транспортная развязка позволяет быстро добраться до любой точки города. Позвоните нам прямо сейчас, чтобы узнать больше и записаться на просмотр. Мы гарантируем безопасную сделку и юридическую поддержку нашим клиентам. Поможем одобрить ипотеку с сниженной ставкой.

0 с 23.05.2025, обновлен 23.05.2025

Продавец: Елисей Елена Максимовна

Телефон: +79609487511

Характеристики

Количество комнат	3	Этаж	3
Этажей всего	5	Площадь кухни	6.00 кв. м
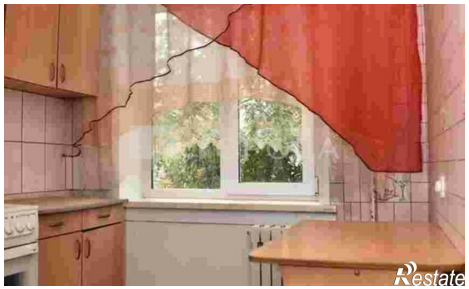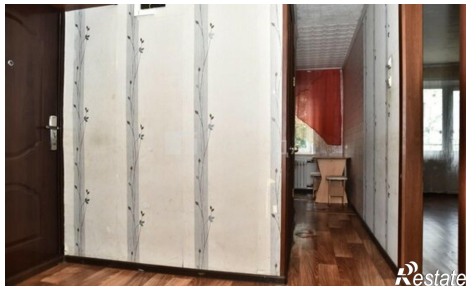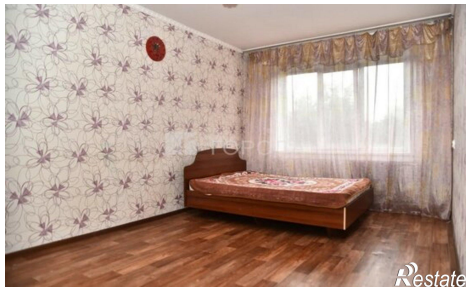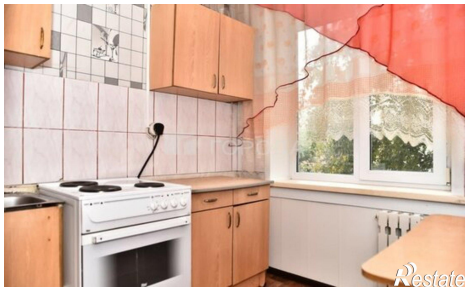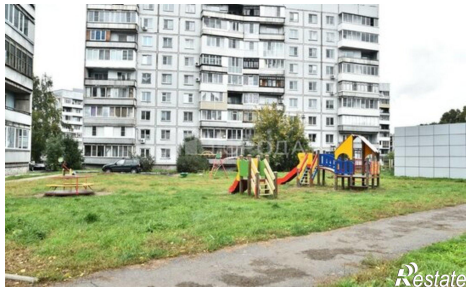
https://barnaul.restate.ru/obj/prodazha-tryohkomnatnoy-kvartiri-sovetskaya-ulica-6-k1-18231954324/