# Сдать квартиру за 17 000 рублей на ул Георгия Исакова, 145

Алтайский край, Городской округ Барнаул, Барнаул, ул Георгия Исакова, 145

## 17 000 Р в месяц

| 30.00 м$^2$ | 17.00 м$^2$ | 5.00 м$^2$ | 5 из 5 |
|---|---|---|---|
| Общая | Жилая | Кухня | Этаж |

Сдаётся однокомнатная квартира на длительный срок. С мебелью и бытовой техникой. Без балкона. Освободится 3 июня 2025 года.

10 с 21.05.2025, обновлен 22.05.2025

Продавец: Собственник

Телефон: +79836007403

## Характеристики

| | | | |
|---|---|---|---|
| Количество комнат | 1 | Тип дома | кирпичный |
| Этаж | 5 | Этажей всего | 5 |
| Площадь жилая | 17.00 кв. м | Площадь кухни | 5.00 кв. м |

https://barnaul.restate.ru/obj/arenda-odnokomnatnoy-kvartiri-ul-georgiya-isakova-145-18231921965/

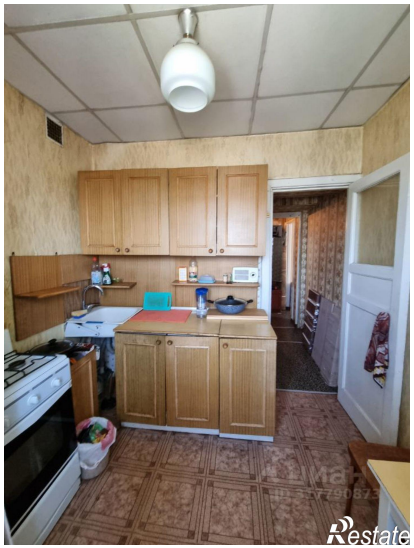
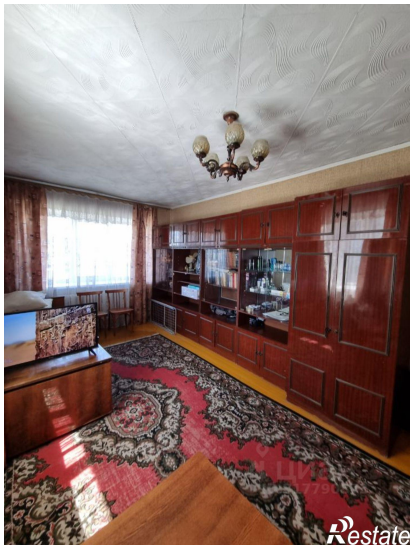

Restate

Restate