Сдать квартиру за 35 000 рублей на ул Власихинская, 65а 4

Алтайский край, Городской округ Барнаул, Барнаул, ул Власихинская, 65а 4

35 000 Р в месяц

42.00 м^2	20.00 м^2	20.00 м^2	11 из 16
Общая	Жилая	Кухня	Этаж

Сдаётся шикарная квартира в Барнауле! Адрес: г. Барнаул, ул. Власихинская, 65а к4, 1 подъезд, 11 этаж. Укомплектована всем необходимым. В квартире новый ремонт, дорогая техника и мебель остаются для арендаторов. Большой светлый балкон. Арендная плата + счета. Залог 15 000. Минимальный срок аренды 11 месяцев. Основные характеристики дома: - Этажность: 11/16 - Построена в 2022 году - Материал стен: кирпич. - Центральное отопление. Состояние: - Сантехника, электрика, водоподведение и водоотведение в отличном состоянии. Напольные покрытия: ламинат. Стены: обои. Потолки: натяжные. Уют и комфорт: - Огороженная территория с 4 шлагбаумами. - Обустроенная парковая зона, детская площадка, баскетбольная площадка, большие зоны для барбекю. - Огромная парковка для вашего авто. Инфраструктура: - В шаговой доступности крупный ТЦ Волна, Лента, аптеки, магазины первой необходимости. Детский сад, школа, поликлиника рядом. Транспорт: - Удобная транспортная доступность, рядом остановки автобусов и трамваев. Не упустите возможность жить в комфорте! Звоните для записи на просмотр!

2 с 16.05.2025, обновлен 16.05.2025

Продавец: Собственник

Телефон: +79132503061

Характеристики

Количество комнат	2	Этаж	11
Этажей всего	16	Площадь жилая	20.00 кв. м
Площадь кухни	20.00 кв. м		

https://barnaul.restate.ru/obj/arenda-dvuhkomnatnoy-kvartiri-ul-vlasixinskaya-65a-4-18231908174/

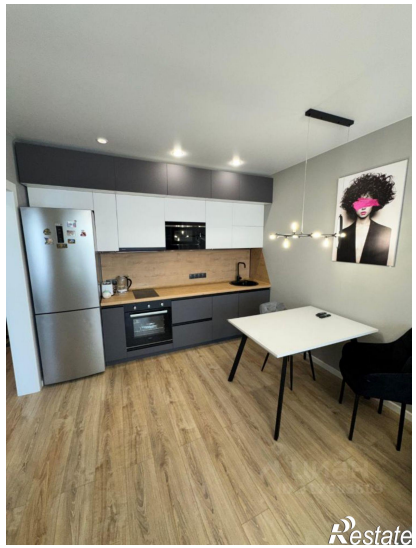
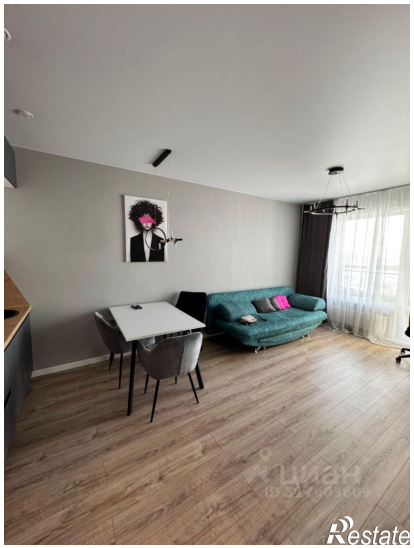
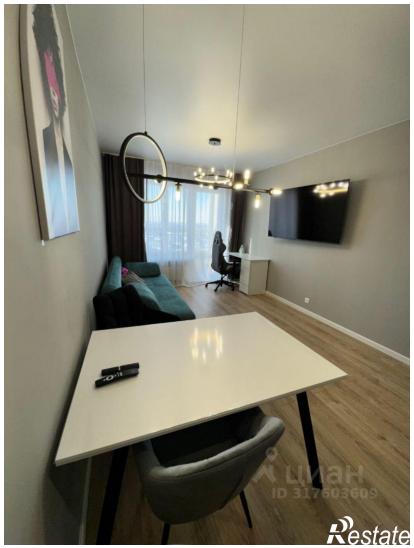
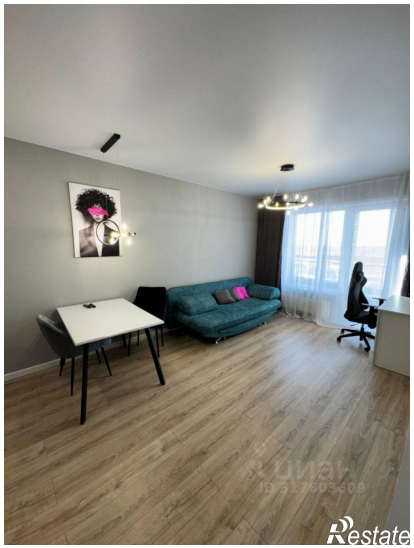
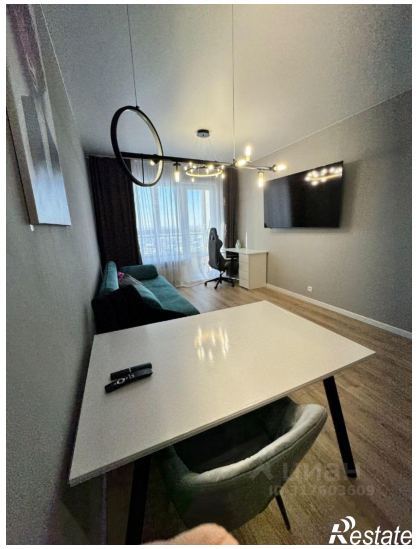

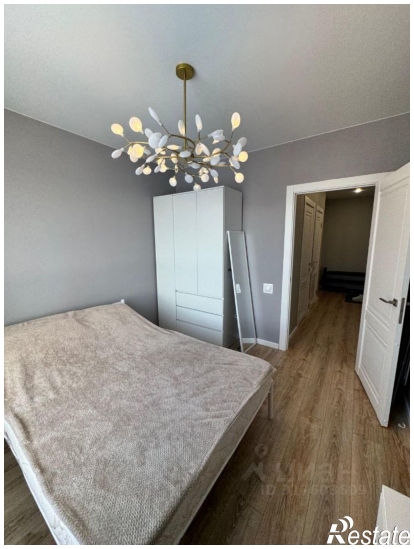
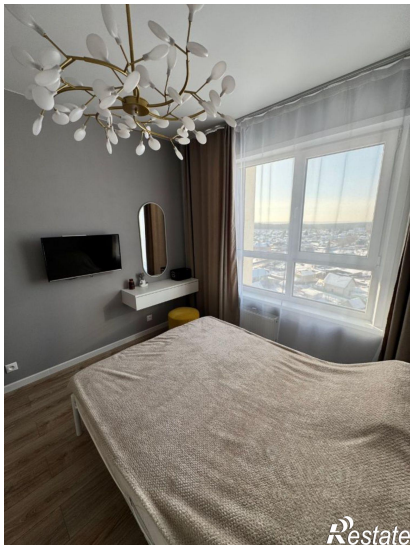

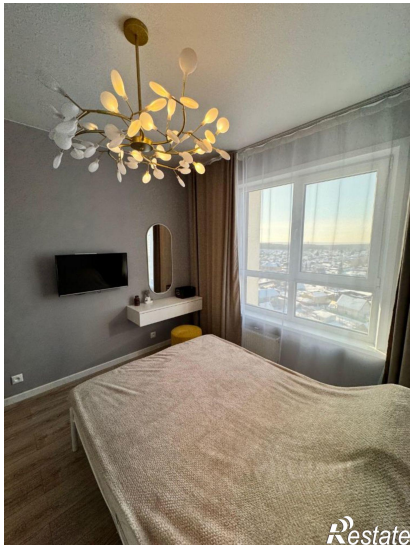
Restate

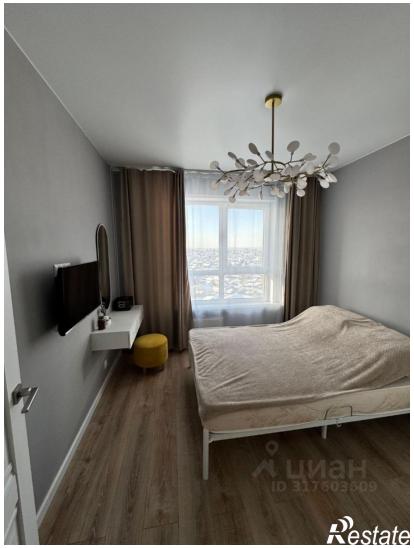
Restate