Купить квартиру за 10 990 000 рублей на Павловский тракт, 271А

Алтайский край, Барнаул, Павловский тракт, 271А

10 990 000 Р
120 769Р за м^2

91.00 м^2	15.00 м^2	8 из 10
Общая	Кухня	Этаж

Хорошее предложение для хороших людей! Продаём замечательную во всех отношениях трёхкомнатную квартиру общей площадью 91,4 кв. м. по адресу: Павловский тракт, 271. Комфортный восьмой этаж 9-тиэтажного дома,с отличной планировкой и положительной энергетикой. Изолированные комнаты с окнами во двор; большая кухня 14,5 кв. метров; просторная гостиная; мастер спальня со своей душевой кабинкой и санузлом; совмещенный санузел с гидрованной; кладовая со стиральной машинкой; две лоджии; вместительная прихожая - Вам понравится! Состояние нашего варианта позволит Вам заехать сюда сразу, без дополнительных затрат. Установлены пластиковые окна, натяжные потолки, достойные входная и межкомнатные двери; лоджии застеклены; санузлы отделаны кафелем; на полу положен прочный керамогранит и ламинат. Можно завозить вещи и начинать с удовольствием Жить! Мы оставим в подарок будущему собственнику кухонный гарнитур с техникой, шкаф в коридоре, водонагреватель и три кондиционера - согласитесь, приятный и значимый бонус! В подъезде поддерживается чистота и порядок. Придомовая территория ухожена: много зелени, есть детская площадка. Месторасположение - очередной, значимый плюс нашего варианта. Близко - всё! До детского сада - менее 100 метров, а до школы - не более пяти минут пешком! В непосредственной ...

0 с 16.05.2025, обновлен 16.05.2025

Продавец: Павел Владимирович Маркелов

Телефон: +79635718655

Характеристики

Количество комнат	3	Этаж	8
Этажей всего	10	Площадь кухни	15.00 кв. м
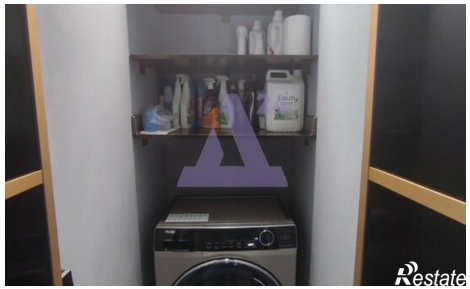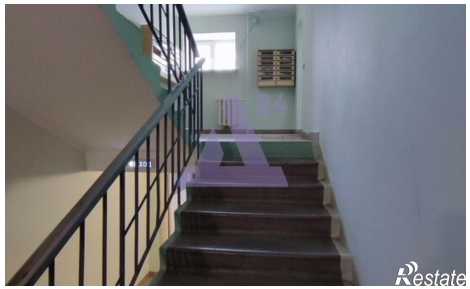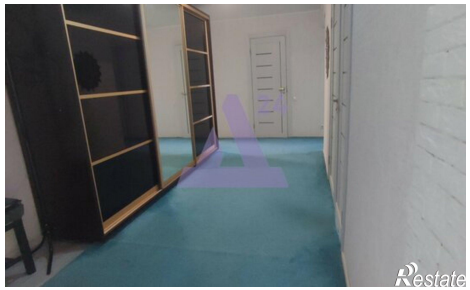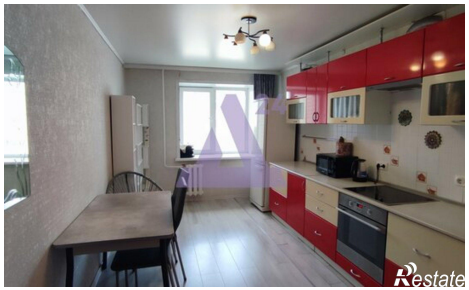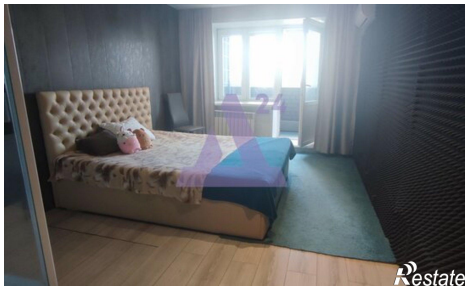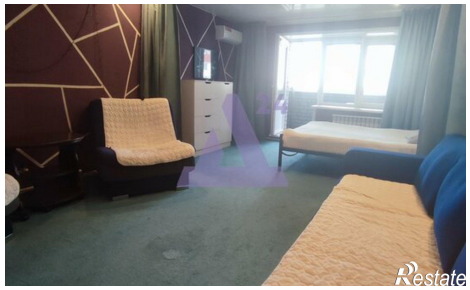
https://barnaul.restate.ru/obj/prodazha-tryohkomnatnoy-kvartiri-pavlovskiy-trakt-271a-18231908143/