Купить квартиру за 5 500 000 рублей на улица Глушкова, 2

Алтайский край, Барнаул, улица Глушкова, 2

5 500 000 Р
148 649Р за м^2

37.00 м^2	17.20 м^2	9.00 м^2	4 из 10
Общая	Жилая	Кухня	Этаж

Арт. 104584181 Продам уютную светлую 1-комнатную квартиру в современном районе! Идеально для семьи! О квартире: 4 этаж из 10 в панельном доме 2010 года постройки. Чистый подъезд, грузовой лифт! Просторные окна на две стороны (улица + двор) — много солнца и воздуха! Возможность перепланировки в евро-двушку — отличный вариант для семьи из 3 человек! Полная отделка и мебель на фото остается новому владельцу — заезжайте и живите! Плюсы локации: Район для любой категории покупателей: школы, детские сады, медицинские учреждения, магазины, общественный транспорт — всё в шаговой доступности. Наземная парковка со свободными местами — никаких ночных поисков! Тихий двор без шума, спокойные соседи. Документы и условия: Один собственник, без долгов, обременений и использования маткапитала. Чистая продажа — вся сумма в договор. Торг уместен для серьезных покупателей! Спешите сделать дом своим! Звоните прямо сейчас — покажу в удобное время. Квартира свободна, сделка — быстро и прозрачно! Ваша уютная жизнь начинается здесь!

0 с 15.05.2025, обновлен 15.05.2025

Продавец: Собственник

Телефон: +79836004839

Характеристики

Количество комнат	1	Тип дома	панельный
Этаж	4	Этажей всего	10
Площадь жилая	17.20 кв. м	Площадь комнат	17.20 кв. м
Площадь кухни	9.00 кв. м		
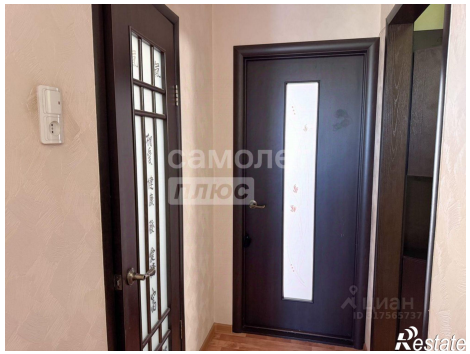
https://barnaul.restate.ru/obj/prodazha-odnokomnatnoy-kvartiri-ulica-glushkova-2-18231898655/