Купить квартиру за 5 700 000 рублей на 6-я Нагорная улица, 15Г/5

Алтайский край, Городской округ Барнаул, Барнаул, 6-я Нагорная улица, 15Г/5

5 700 000 Р
158 333Р за м^2

36.00 м^2	25.00 м^2	5.00 м^2	10 из 17
Общая	Жилая	Кухня	Этаж

Код объекта: 1591707. Продаётся уютная светлая евро2-комнатная квартира в новом ЖК Серебряный бор , по адресу: ул. 6-я Нагорная, д. 15Г/5. Квартира расположена на 10 этаже 17-этажного дома. Из панорамных окон открывается шикарный вид на лесной бор, поэтому в квартире всегда будет много света и экологически чистого воздуха. Современный ремонт не требует дополнительных вложений, можно сразу заезжать и жить. Высота потолков — 2,7 метра. В доме есть пассажирский и грузовой лифты. Рядом с домом есть вся необходимая инфраструктура: в комплексе открылся ТЦ Мария Ра, минимаркет Семья, Красное белое, ОЗОН, Вайлберис, на территории комплекса строится детский сад и школа! Предусмотрены зоны детских площадок, спортивных площадок, беседки. В непосредственной близости находится база Динамо и Лыжня здоровья, где можно круглогодично активно провести время! Транспортная доступность также на высоте — легко добраться до любой точки города, до центра всего 5 минут на авто! Мы гарантируем безопасную сделку и юридическую поддержку нашим клиентам. Поможем одобрить ипотеку с сниженной ставкой. Позвоните нам прямо сейчас, чтобы узнать больше!

0 с 15.05.2025, обновлен 15.05.2025

Продавец: Собственник

Телефон: +79132705374

Характеристики

Количество комнат	2	Тип дома	панельный
Этаж	10	Этажей всего	17
Площадь жилая	25.00 кв. м	Площадь комнат	10.00 кв. м
Площадь кухни	5.00 кв. м		
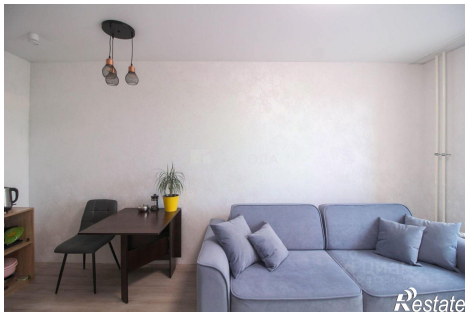
https://barnaul.restate.ru/obj/prodazha-dvuhkomnatnoy-kvartiri-6-ya-nagornaya-ulica-15g-5-18231896309/