Купить квартиру за 6 900 000 рублей на Павловский тракт, 281

Алтайский край, Городской округ Барнаул, Барнаул, Павловский тракт, 281

6 900 000 Р
106 154Р за м^2

65.00 м^2	38.00 м^2	8.00 м^2	9 из 9
Общая	Жилая	Кухня	Этаж

Продаётся уютная трёхкомнатная квартира 121с, площадью 65.3 квадратных метров на последнем, девятом этаже панельного дома, расположенного по адресу: город Барнаул, Павловский тракт, 281. Дом построен в 1990 году и окружён развитой инфраструктурой: рядом находятся школа, детский сад и торговый центр, что делает его идеальным местом для семей с детьми. Квартира имеет продуманную планировку: жилая площадь составляет 38 квадратных метров, а кухня — 8 квадратных метров, что позволяет комфортно разместиться всей семье. Благодаря евроремонту, выполненному с использованием качественных материалов, интерьер выглядит свежим и современным. Наличие раздельного санузла добавляет удобства в повседневное использование пространства. Из окон открывается прекрасный вид на тихий двор, где расположены детская и спортивная площадки отличное место для отдыха и игр детей. Для автомобилистов предусмотрена парковка во дворе. Безопасность жильцов обеспечивается наличием домофона. Помимо этого, рядом с домом находятся важные социальные объекты: консультативно-диагностическая поликлиника 14 и лицей 121, что значительно упрощает доступ к медицинским услугам и образовательным учреждениям. Также в шаговой доступности расположены салон красоты Венеция и аптека, что позволит вам всегда выглядеть великолепно и иметь ...

0 с 14.05.2025, обновлен 14.05.2025

Продавец: Собственник

Телефон: +79130818952

Характеристики

Количество комнат	3	Тип дома	панельный
Этаж	9	Этажей всего	9
Площадь жилая	38.00 кв. м	Площадь кухни	8.00 кв. м

https://barnaul.restate.ru/obj/prodazha-tryohkomnatnoy-kvartiri-pavlovskiy-trakt-281-18231888863/

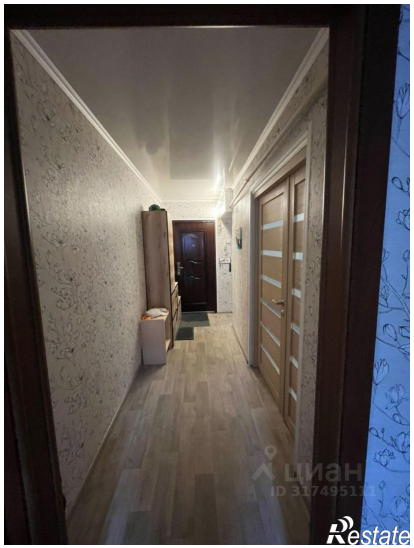

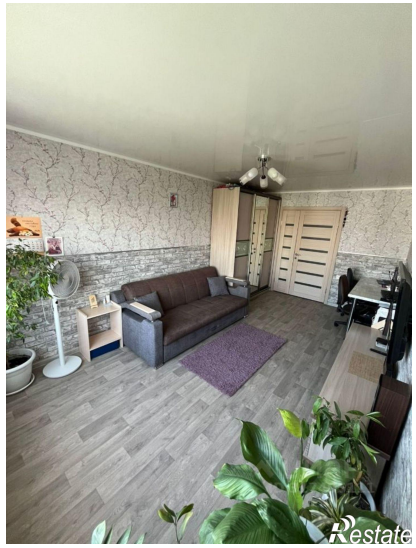
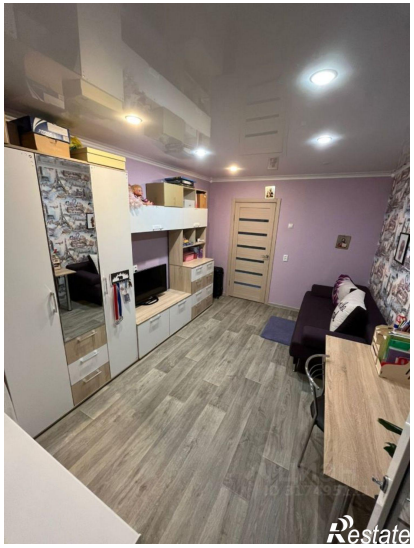
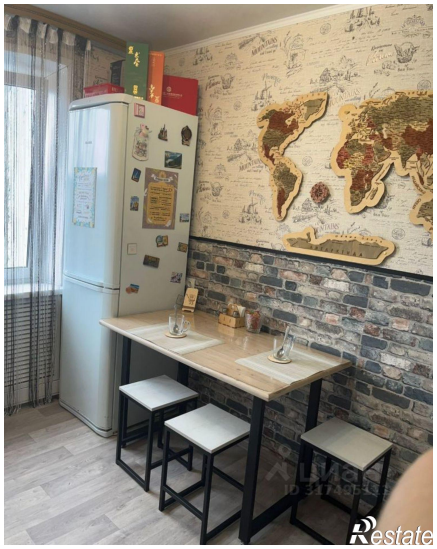
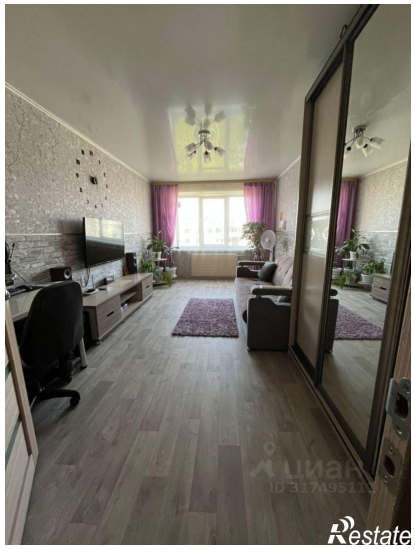

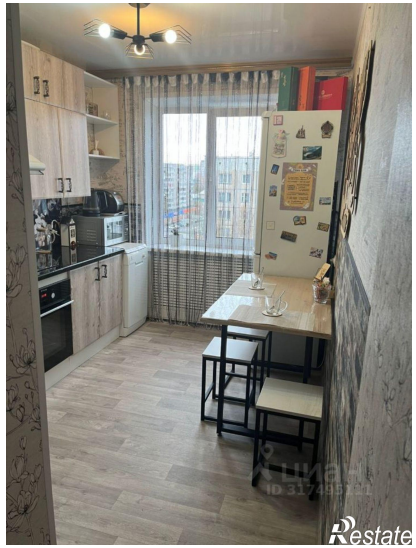
Restate

Restate