Купить квартиру за 7 950 000 рублей на ул Песчаная, 188/89

Алтайский край, Городской округ Барнаул, Барнаул, ул Песчаная, 188/89

7 950 000 Р
162 245Р за м^2

49.00 м^2	4.00 м^2	4 из 10
Общая	Кухня	Этаж

2 комн. квартира по ул. Песчаная. Общей площадью: 49.40 кв.м. ПРЕКРАСНАЯ ВОЗМОЖНОСТЬ ЖИТЬ В ПРЕСТИЖНОМ РАЙОНЕ - ИСТОРИЧЕСКОМ И ДЕЛОВОМ ЦЕНТРЕ ГОРОДА!! Продам уютную квартиру с панорамным видом в НОВОМ доме (2022 года) современной застройки! Квартира просторная, светлая, очень теплая, не торцевая. Выполнен дизайнерский ремонт из современных качественных отделочных материалов (для себя!). Состояние отличное. Прихожая позволяет организовать удобную входную зону. Оптимальная улучшенная планировка (объединенное пространство гостиной, обеденной зоны и кухни., спальня с выходом на огромную лоджию, переоборудованную в кабинет., отдельная вместительная гардеробная, оборудованная функциональной системой хранения) - создает самые уютные и комфортные условия для Вашего проживания! Совмещенный большой санузел (кафель, водонагреватель, индивидуальные приборы учёта). Полностью готова к проживанию без вложений в ремонт! Заноси вещи и живи! Хорошие, спокойные соседи. Дом построен по монолитно-кирпичной технологии. Закрытая территория с наземным паркингом и детской площадкой, видеонаблюдение, консьерж, грузопассажирский лифт, ремонт в подъезде выполнен в стиле ЛОФТ. Район с продуманной и насыщенной инфраструктурой, в шаговой доступности- - торговые центры, поликлиники, аптеки, банки, театры ...

0 с 09.05.2025, обновлен 09.05.2025

Продавец: Константин Рифович

Телефон: +79609487506

Характеристики
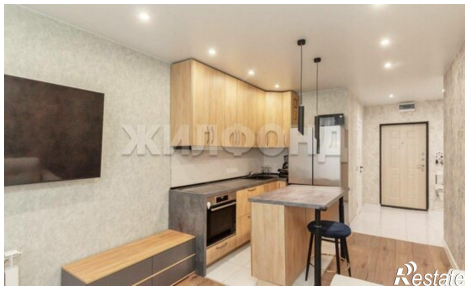
Количество комнат	2	Этаж	4
Этажей всего	10	Площадь кухни	4.00 кв. м