Купить квартиру за 5 500 000 рублей на проезд 9 Мая, 5

Алтайский край, Барнаул, проезд 9 Мая, 5

5 500 000 Р
105 769Р за м^2

52.00 м^2	8.90 м^2	1 из 4
Общая	Кухня	Этаж

???? Эксклюзивное предложение. Продается 2 комнатная квартира в доме культурного наследия — памятником истории и культуры. В 2016 году был выполнен капитальный ремонт дома с заменой всех инженерных сетей и коммуникаций. Выполнен большой спектр работ включая внутреннюю и наружную отделку, заменену системы отопления, водоснабжения и водоотведения и многое другое. — Адрес: г. Барнаул, проезд 9 Мая, дом 5. Площадь квартиры 52.5 м2. Комнаты изолированные. Санузел раздельный. Окна смотрят на 2 стороны дома. — В квартире выполнен капитальный ремонт: пластиковые окна, кафель в санузле,новые радиаторы отопления, потолок выполнен гипсокартоном, новые межкомнатные двери. В данный момент выполняются работы по поклейке новых обоев под окраску. — Квартира расположена в тихом центре города- район площади Октября . В пешей доступности магазины, остановки общественного транспорта, школьные, дошкольные, высшие, среднеспециальные учебные заведения. Неподалеку от дома парк культуры и отдыха Изумрудный . — Без обременений и долгов, юридически чистая квартира. Любая форма расчета. ☎ Звоните, ответим на все вопросы, покажем в удобное для вас время

0 с 08.05.2025, обновлен 08.05.2025

Продавец: Правовая Защита

Телефон: +79609640874

Характеристики

Количество комнат	2	Этаж	1
Этажей всего	4	Площадь кухни	8.90 кв. м
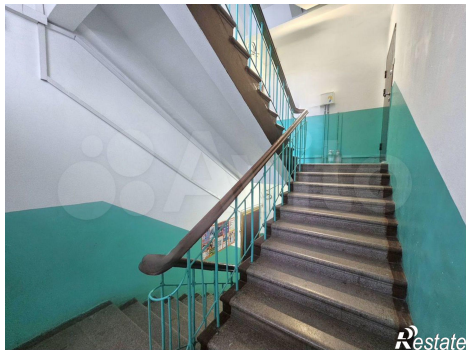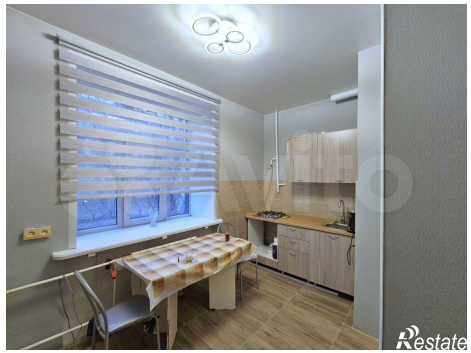
https://barnaul.restate.ru/obj/prodazha-dvuhkomnatnoy-kvartiri-proezd-9-maya-5-18231848263/