Купить квартиру за 6 300 000 рублей на улица Попова, 85

Алтайский край, Барнаул, улица Попова, 85

6 300 000 Р
106 780Р за м^2

59.00 м^2	37.90 м^2	7.00 м^2	5 из 9
Общая	Жилая	Кухня	Этаж

Продается светлая и уютная трехкомнатная квартира в Барнауле! Расположена по адресу: улица Попова, 85. Общая площадь квартиры составляет 59.6 кв. м, из которых 37.9 кв. м — жилая, а кухня занимает 7.5 кв. м. Квартира находится на 5 этаже 9-этажного панельного дома, построенного в 1986 году. Высота потолков составляет 2.5 метра, благодаря чему в квартире просторно и комфортно. В квартире выполнен качественный евроремонт, который позволит вам сразу въехать и наслаждаться жизнью. Комнаты светлые и просторные, окна выходят как на улицу, так и во двор, что обеспечивает хорошее естественное освещение в течение всего дня. Есть одна лоджия и один балкон, где можно наслаждаться свежим воздухом или устроить зону отдыха. Санузел раздельный, что очень удобно для семьи. Дом в хорошем состоянии, чистый подъезд, работает пассажирский лифт. Для вашего удобства предусмотрена наземная парковка, где всегда можно найти место для автомобиля. В доме также есть мусоропровод, что делает жизнь более комфортной. Район с развитой инфраструктурой: рядом находятся школы, детские сады, магазины — все необходимое для комфортной жизни в шаговой доступности. Это идеальное место для семьи с детьми или для тех, кто ценит удобство городской жизни. Продажа квартиры от собственника, все документы готовы к сделке ...

0 с 27.04.2025, обновлен 27.04.2025

Продавец: Собственник

Телефон: +79835430045

Характеристики

Количество комнат	3	Тип дома	панельный
Этаж	5	Этажей всего	9
Площадь жилая	37.90 кв. м	Площадь кухни	7.00 кв. м

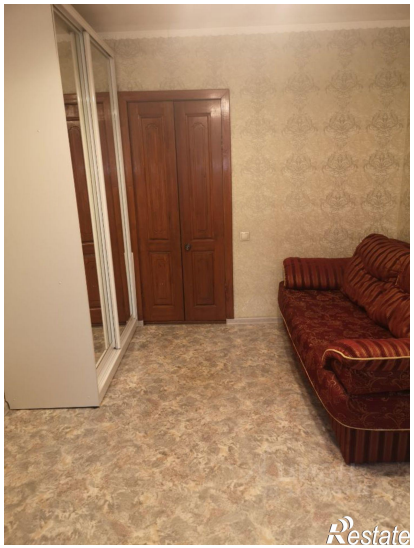

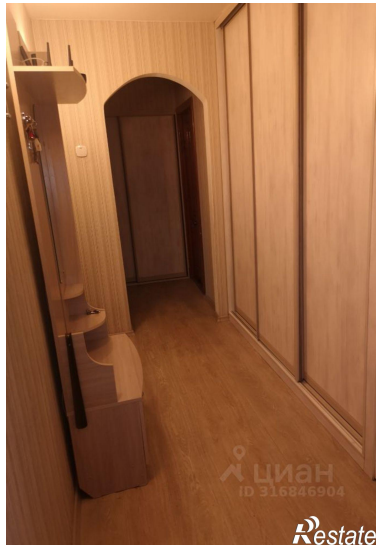
ЦИАН
ID 316846904
Restate

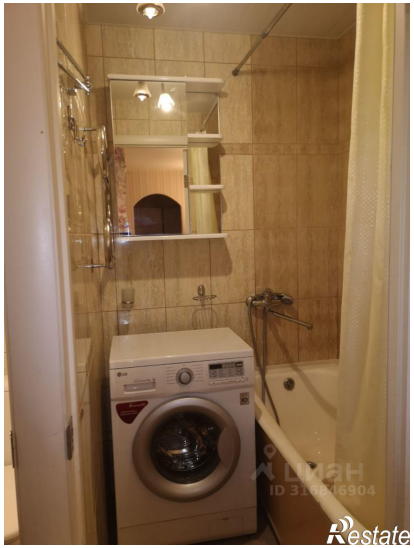
Restate