Купить квартиру за 5 800 000 рублей на Павловский тракт, 275

Алтайский край, Городской округ Барнаул, Барнаул, Павловский тракт, 275

5 800 000 Р
116 000Р за м^2

50.00 м^2	30.00 м^2	7.00 м^2	9 из 10
Общая	Жилая	Кухня	Этаж

Предлогаем вашему вниманию 2 х комнатную квартиру по адресу: г Барнаул, ул. Павловский тракт дом 275. Квартира расположена на 9 этаже 10 ти этажного дома, общей площадью 50 м.кв. с жилой 30 м.кв. и кухней 7,5 м.кв.. Ремонт квартиры был произведен в 2023 году. Квартира находится в собственности более 30 лет, без обременений. Квартира очень тёплая и светлая. Кухня, ванная и туалет в кафеле, лоджия 7.7 м.кв. застеклена. Вся мебель и техника показанная на фотографиях остается новым владедьцам. Холодильник марки Haier и стиральная машинка марки Haier еще на гарантии и в отличном состоянии. Дом находится во дворе, что обеспечивает тишину и спокойствие. Рядом с домом находятся 2 детских садика, школа 135 и лицей 121. В шаговой доступности продуктовые магазины Мария-Ра, Монетка, гипермаркет Лента и хозяйственный магазин Рамакс. До крупных торговых центров Москва. Европа, Лето, Арена 2-3 километра. Удобная транспортная развязка позволит Вам быстро добраться в любую точку города.

0 с 24.04.2025, обновлен 24.04.2025

Продавец: Собственник

Телефон: +79835428971

Характеристики

Количество комнат	2	Тип дома	панельный
Этаж	9	Этажей всего	10
Площадь жилая	30.00 кв. м	Площадь кухни	7.00 кв. м

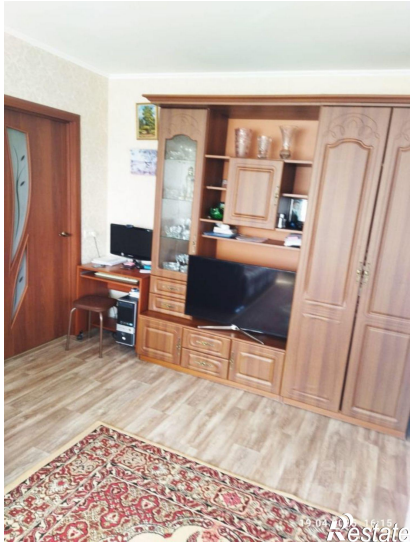
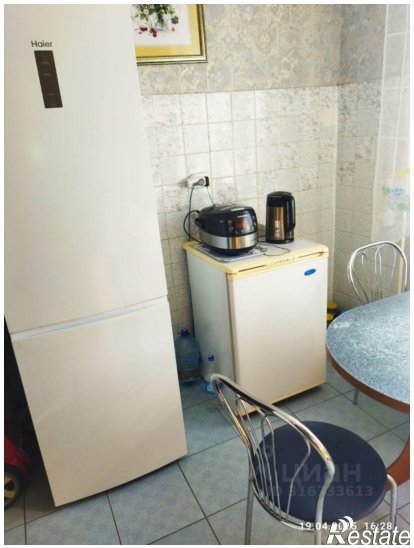
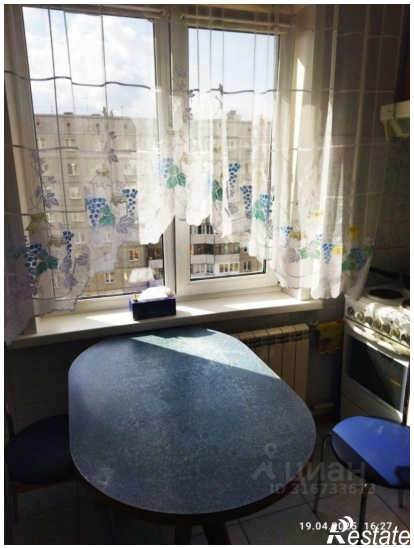
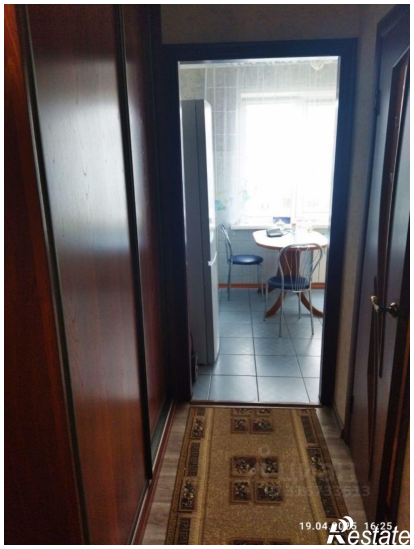
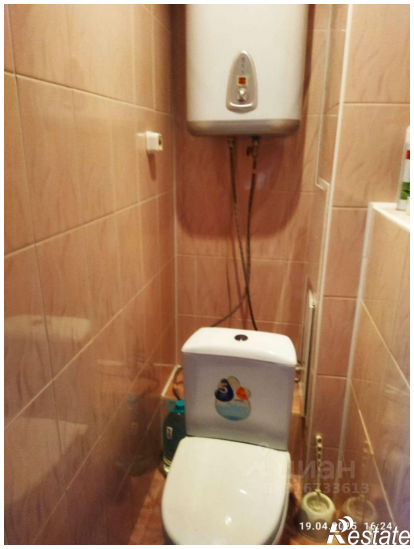
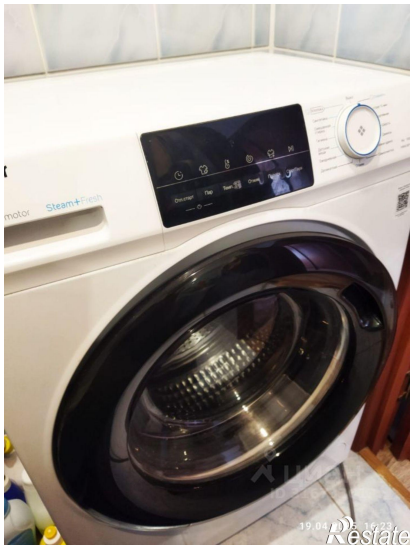
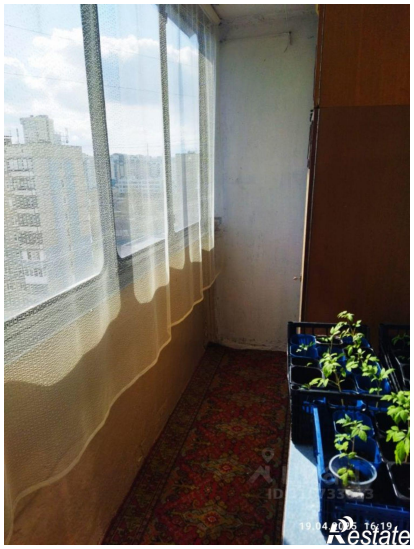

20.04.2025 15:35
Restate

Restate