Купить квартиру за 4 670 000 рублей на Лазурная улица, 47

Алтайский край, Барнаул, Лазурная улица, 47

4 670 000 Р
141 515Р за м^2

33.00 м^2	17.00 м^2	7.00 м^2	6 из 10
Общая	Жилая	Кухня	Этаж

Продаётся уютная, тёплая, светлая 1 комнатная квартира на 6м этаже 10-тиэтажного панельного дома. Удачная планировка: - входная группа с гардеробным шкафом, просторная комната, кухня с выходом на просторный балкон. - пластиковые окна, на полу гостиной- ламинат, на полу кухни- плитка, ванная комната в кафеле Расположение: - дом расположен в районе с развитой инфраструктурой. В шаговой доступности школа, детский сад. -во дворе дома только открылся новый магазин Монетка. - все крупные ТЦ Лента, Волна, Праздничный в шаговой доступности - через дорогу открылась новая поликлиника 14 - в подарок новым собственникам остаётся кухонный гарнитур, шкаф-купе. Один взрослый собственник. Никто не прописан. Квартира без долгов, без обременений.

0 с 23.04.2025, обновлен 23.04.2025

Продавец: Собственник

Телефон: +79835424565

Характеристики

Количество комнат	1	Тип дома	панельный
Этаж	6	Этажей всего	10
Площадь жилая	17.00 кв. м	Площадь кухни	7.00 кв. м
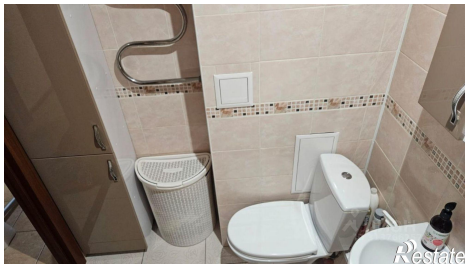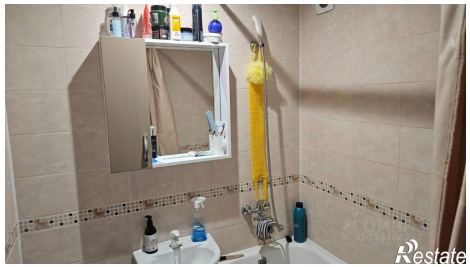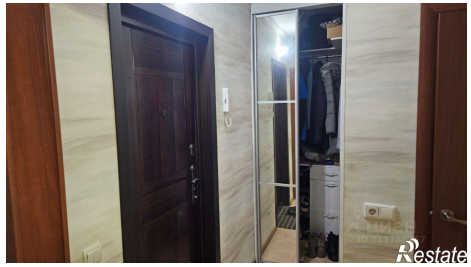
https://barnaul.restate.ru/obj/prodazha-odnokomnatnoy-kvartiri-lazurnaya-ulica-47-18231731205/