Купить квартиру за 3 700 000 рублей на Деповская улица, 36

Алтайский край, Барнаул, Деповская улица, 36

3 700 000 Р
119 355Р за м^2

31.00 м^2	20.20 м^2	6.00 м^2	4 из 4
Общая	Жилая	Кухня	Этаж

Код объекта: 1570624. Продам однокомнатную квартиру в кирпичном доме в центре города. В квартире выполнен косметический ремонт. Вы можете заехать и жить, внося изменения по своему усмотрению. Во дворе дома расположена детская площадка, где дети могут безопасно гулять. Рядом с домом находятся детский сад, школа, продуктовые магазины, аптеки. Остановка общественного транспорта расположена в непосредственной близости, что позволит Вам экономить время на передвижения по городу. Звоните! Показ в удобное для Вас время!

0 с 22.04.2025, обновлен 22.04.2025

Продавец: Собственник

Телефон: +79132705374

Характеристики

Количество комнат	1	Тип дома	кирпичный
Этаж	4	Этажей всего	4
Площадь жилая	20.20 кв. м	Площадь кухни	6.00 кв. м

https://barnaul.restate.ru/obj/prodazha-odnokomnatnoy-kvartiri-depovskaya-ulica-36-18231719090/

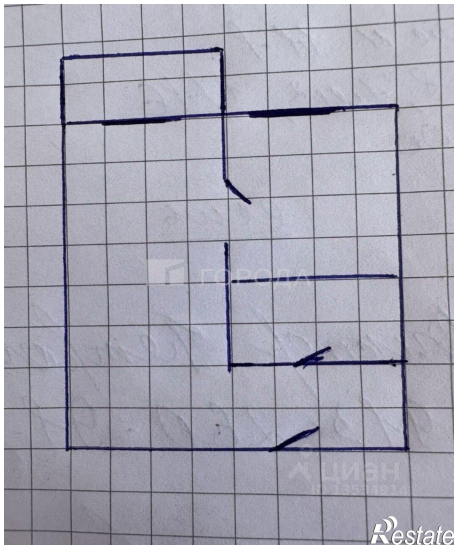

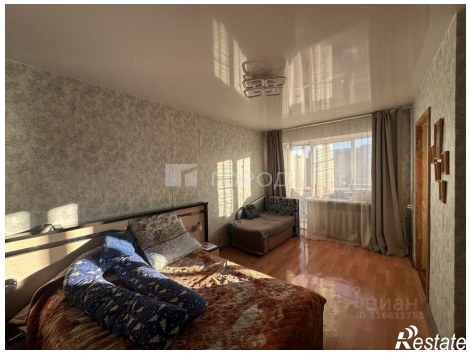

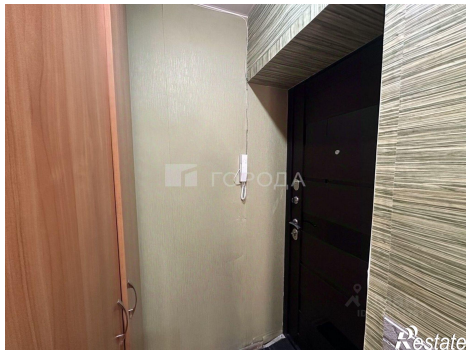

Restate

Restate