Купить квартиру за 11 500 000 рублей на улица 1905 года, 25

Алтайский край, Барнаул, улица 1905 года, 25

11 500 000 Р
194 915Р за м^2

59.00 м^2	17.00 м^2	10 из 16
Общая	Кухня	Этаж

Продаётся 3-комнатная квартира в ЖК «Столичный». Создайте свой идеальный интерьер с нуля! Свобода для ваших идей: — Квартира без отделки — прекрасная взможность для дизайнера или нового владельца. — Высота потолков 3 метра — это пространство для смелых решений: многоуровневые потолки, скрытое освещение, высокие шкафы. — Увеличенные оконные проемы. — Удобная планировка: кухня-гостиная с возможным зонированием, две спальни, просторный санузел, гардеробная или постирочная. Выгода и потенциал: — Дом сдан и заселен, ключи сразу после расчета. — Сразу приступайте к созданию своего стиля. — Выгодная цена + возможность повысить стоимость квартиры после авторского ремонта. — Монолитная часть дома с заполнением кирпичем, тишина, тепло, панорамный вид из окон. ЖК «Столичный» — жизнь в центре событий: — Дом бизнес-класса в историческом центре Барнаула. — Рядом площадь Октября, парк Изумрудный, Молодежный театр Алтая, гимназии 40 и 45, фитнес-клуб GravityFit и пр. — Подземный паркинг, детские площадки, зоны отдыха. — Отличная транспортная доступность — это самый центр Барнаула. — Вузы, СК Аврора, магазин Под шпилем, кинотеатр МИР, ТРЦ Галактика и многое другое. Отличное предложение для: — Инвесторов — высокая ликвидность и спрос на квартиры в этом комплексе. — Творческих личностей — ...

0 с 22.04.2025, обновлен 22.04.2025

Продавец: Виктория

Телефон: +79635718963

Характеристики

Количество комнат	3	Этаж	10
Этажей всего	16	Площадь кухни	17.00 кв. м
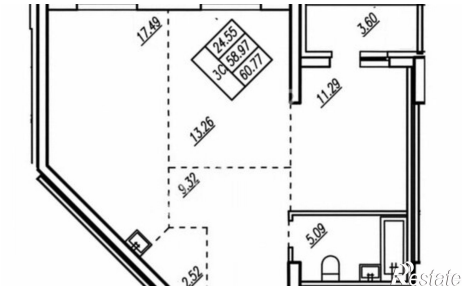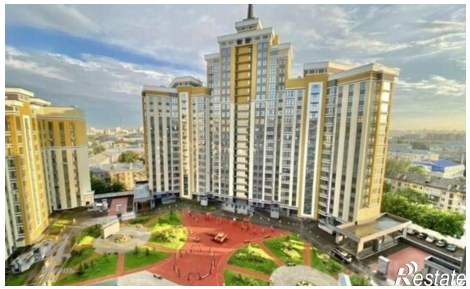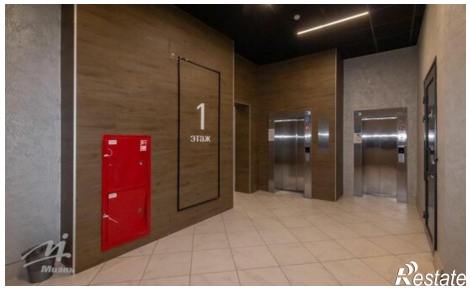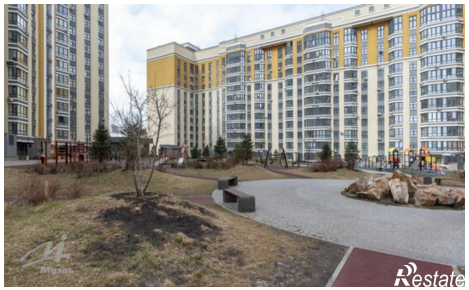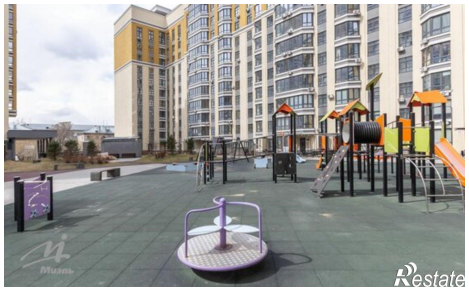
https://barnaul.restate.ru/obj/prodazha-tryohkomnatnoy-kvartiri-ulica-1905-goda-25-18231719087/