Купить квартиру за 7 000 000 рублей на Павловский тракт, 271А

Алтайский край, Барнаул, Павловский тракт, 271А

7 000 000 Р
122 807Р за м^2

57.00 м^2	40.00 м^2	10.00 м^2	2 из 10
Общая	Жилая	Кухня	Этаж

Продается уютная 2-комнатная квартира в Барнауле, расположенная по адресу: Павловский тракт, 271А. Общая площадь квартиры составляет 57.5 кв. м, из которых 40 кв. м — жилая площадь. Уютная кухня площадью 10.5 кв. м станет отличным местом для семейных завтраков и ужинов. Квартира находится на 2-м этаже 10-этажного кирпичного дома, построенного в 2011 году. Высота потолков — 2.8 метра, что создает дополнительное ощущение пространства. В квартире выполнен косметический ремонт, поэтому будущие владельцы смогут обустроить её по своему вкусу. Есть одна лоджия с видом во двор, где можно отдохнуть после трудового дня. В квартире есть отдельный санузел, что добавляет удобства в повседневной жизни. Дом оснащен как пассажирским, так и грузовым лифтами, а также мусоропроводом, поэтому можно не беспокоиться о бытовых мелочах. Дом расположен в развитом районе с отличной инфраструктурой. В шаговой доступности находятся школы и детские сады, что особенно важно для семей с детьми. Рядом расположены магазины, где можно приобрести все необходимое. Транспортная доступность также на высоте — неподалеку находятся остановки общественного транспорта. Квартира продается без обременений, что упрощает процесс оформления сделки. Возможна покупка в ипотеку, все документы готовы к сделке. Отсутствие посредников ...

0 с 18.04.2025, обновлен 18.04.2025

Продавец: Собственник

Телефон: +79132303328

Характеристики

Количество комнат	2	Тип дома	кирпичный
Этаж	2	Этажей всего	10
Площадь жилая	40.00 кв. м	Площадь кухни	10.00 кв. м
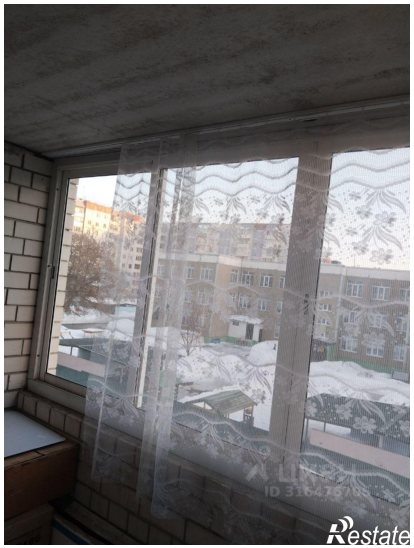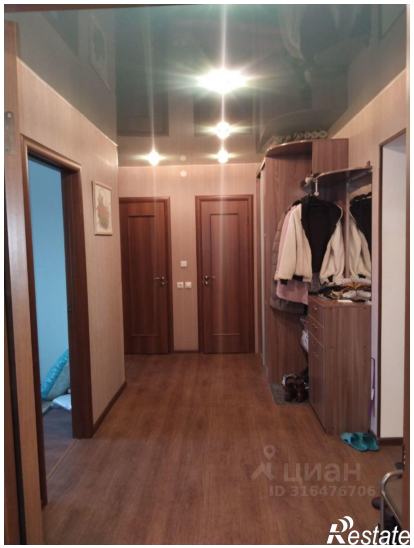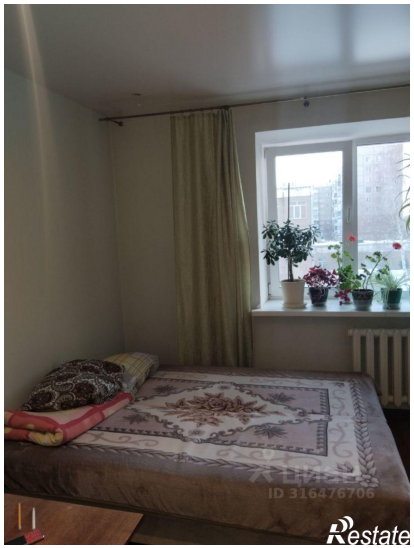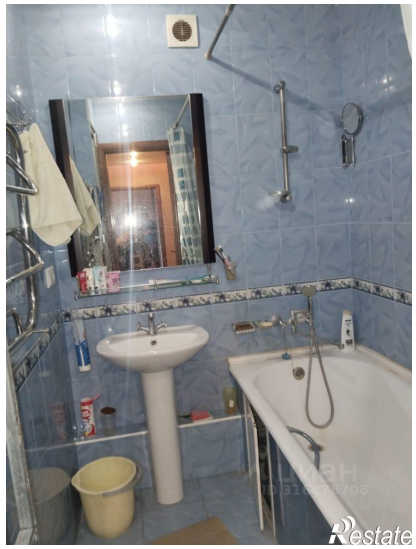
https://barnaul.restate.ru/obj/prodazha-dvuhkomnatnoy-kvartiri-pavlovskiy-trakt-271a-18231699991/