Купить квартиру за 13 000 000 рублей на ул Попова, 150

Алтайский край, Городской округ Барнаул, Барнаул, ул Попова, 150

13 000 000 Р
141 304Р за м^2

92.00 м^2	12.00 м^2	15 из 15
Общая	Кухня	Этаж

Продаётся уютная трёхкомнатная квартира площадью 92.4 квадратных метра на последнем, 15 этаже монолитного дома, построенного в 2013 году. Дом расположен в живописном районе города Барнаула, по адресу: микрорайон Дружный, улица Попова, 150. Из окон открывается прекрасный вид на двор и улицу, создающий атмосферу спокойствия и уединения. Квартира после качественного евро ремонта, что позволит новым владельцам сразу начать комфортную жизнь без дополнительных вложений и ремонтных работ. Наличие раздельного санузла добавляет удобства в повседневное использование пространства. Для семей с детьми особенно важно отметить, что рядом находятся детский сад Карусель и школа, а также центры по уходу и присмотру за детьми, где ваш ребёнок может проводить время в компании сверстников под присмотром опытных педагогов. Для активного отдыха и занятий спортом во дворе оборудованы детская и спортивная площадки. Также во дворе предусмотрена парковка для автомобилей жителей дома. Любителям прогулок и свежего воздуха понравится близость к зелёным зонам и местам для отдыха. А для тех, кто предпочитает провести вечер вне дома, рядом расположены различные кафе и рестораны, такие как Кушать подано, Alla Gefke и кондитерская, где можно насладиться вкусной едой и приятной атмосферой. Покупка этой квартиры ...

0 с 18.04.2025, обновлен 18.04.2025

Продавец: Собственник

Телефон: +79833800395

Характеристики

Количество комнат	3	Тип дома	кирпичный
Этаж	15	Этажей всего	15
Площадь кухни	12.00 кв. м		

https://barnaul.restate.ru/obj/prodazha-tryohkomnatnoy-kvartiri-ul-popova-150-18231696981/

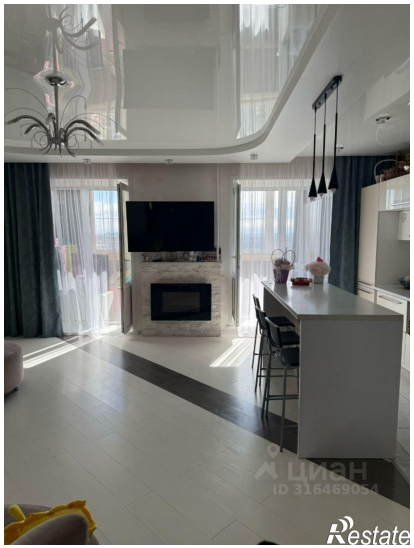
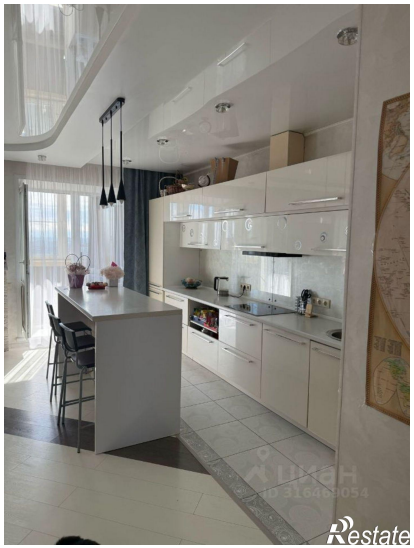
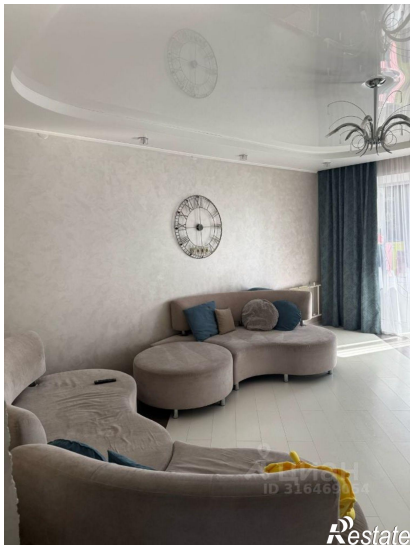
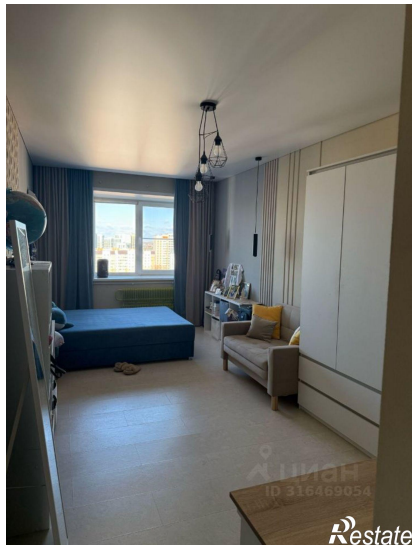
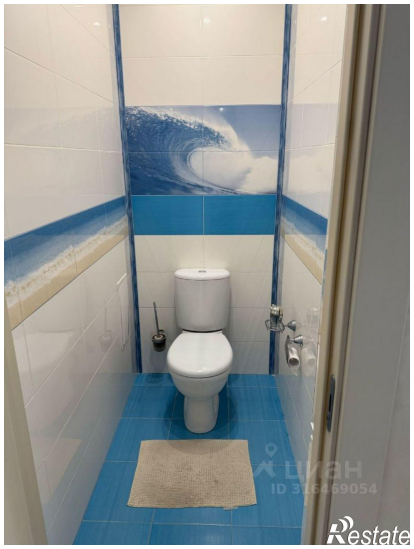
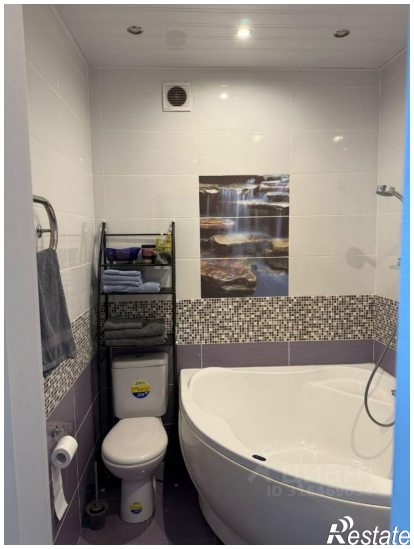
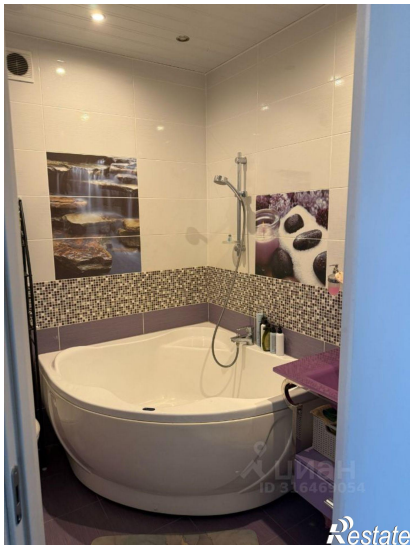

Restate

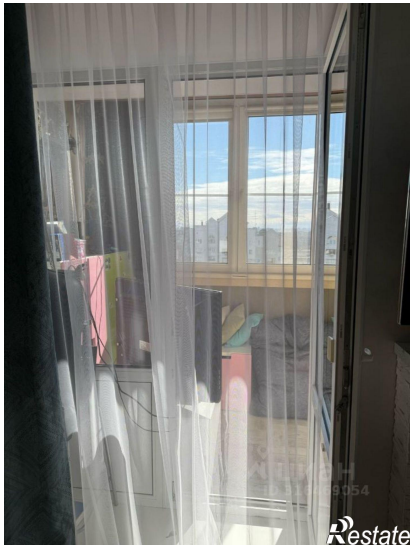
Restate