Купить квартиру за 6 645 000 рублей на Малахова улица, д.69

Алтайский край, Городской округ Барнаул, Барнаул, Малахова улица, д.69

6 645 000 Р
89 919Р за м^2

73.90 м^2	44.50 м^2	13.50 м^2	1 из 9
Общая	Жилая	Кухня	Этаж

3 комн. квартира по ул. Малахова. Общей площадью: 73.90 кв.м. Продается просторная, теплая, 3-комнатная квартира с ремонтом - для дружной семьи! Общая площадь 73.9 м2- воздух холл - 11м2! кухня - 13м2! Две комнаты и кухня с выходом на 3 лоджии! Уютный, качественный, современный ремонт, тёплый пол. Большая часть мебели остается в подарок новым владельцам. Да, и еще приятный бонус - погреб прямо на лоджии кухни (круто) ! Локация- Квартира находится в развитом районе с отличной инфраструктурой! В шаговой доступности- - детские сады и школы. , - спортивный комплекс Победа. , - ТРЦ Огни, Весна. , - парк Арлекино и многое другое. Для приятных прогулок вас ждёт прекрасная Аллея Любви и парк Юбилейный с современными удобствами- велодорожками, тренажёрами и детскими площадками. . . Остановка общественного транспорта в 3-5 минутах пешком! Дополнительная информация- - Подходит под любые виды расчета. - Один собственник. - Чистая продажа. Звоните, я с радостью отвечу на все ваши вопросы и организую просмотр! Возможно это именно ВАШ ВАРИАНТ! Рассмотрим обмен на ДОМ! АГЕНТСТВО НЕДВИЖИМОСТИ ЖИЛФОНД * 28 лет на рынке * Работаем со всеми видами сертификатов (военные, сироты и т. д.) * Консультируем по всем видам ипотеки (одобряем) * Являемся официальными партнёрами всех ведущих банков ...

0 с 18.04.2025, обновлен 25.08.2025

Продавец: Татьяна Ивановна

Телефон: +79069420328

Характеристики
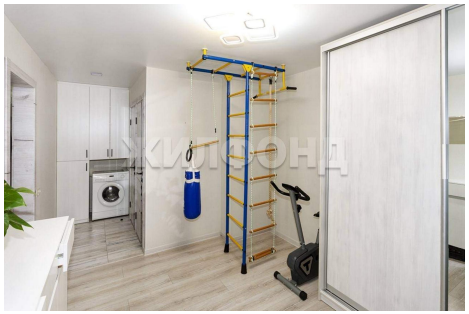
Количество комнат	3	Тип дома	панельный
Этаж	1	Этажей всего	9
Наличие телефона	да	Наличие балкона	да
Наличие лифта	пассажирский лифт	Санузел	раздельный с/у
Площадь жилая	44.50 кв. м	Площадь кухни	13.50 кв. м
Вид из окон	на улицу и двор	Наличие мусоропровода	да