Купить квартиру за 5 950 000 рублей на 6-я Нагорная улица, 15Г/10

Алтайский край, Барнаул, 6-я Нагорная улица, 15Г/10

5 950 000 Р
165 278Р за м^2

36.00 м^2	26.00 м^2	5.00 м^2	15 из 16
Общая	Жилая	Кухня	Этаж

Арт. 101312229 Продам красивую евро 2к в новом кирпиче с видом на лес. Квартира полностью укомплектована и готова к проживания. Очаровательный вид с лоджии. Прекрасное месторасположение квартала - внутри реликтового бора - свежий воздух, возможность лесных прогулок. Дома внутри квартала на большом расстоянии друг от друга, прекрасные детские площадки, зоны для прогулок, фонтан!! Подъезд к дому закрыт шлагбаумом,мест для авто всегда хватает. Рядом Мария ра, в соседнем квартале планируется строительство детского сада. Чистая продажа. Квартира уже свободна. Звоните!

0 с 17.04.2025, обновлен 17.04.2025

Продавец: Собственник

Телефон: +79831704550

Характеристики

Количество комнат	2	Тип дома	кирпичный
Этаж	15	Этажей всего	16
Площадь жилая	26.00 кв. м	Площадь комнат	12.00 кв. м
Площадь кухни	5.00 кв. м		

https://barnaul.restate.ru/obj/prodazha-dvuhkomnatnoy-kvartiri-6-ya-nagornaya-ulica-15g-10-18231683924/

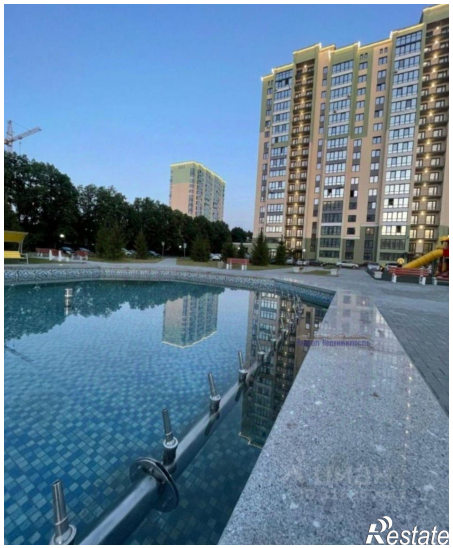
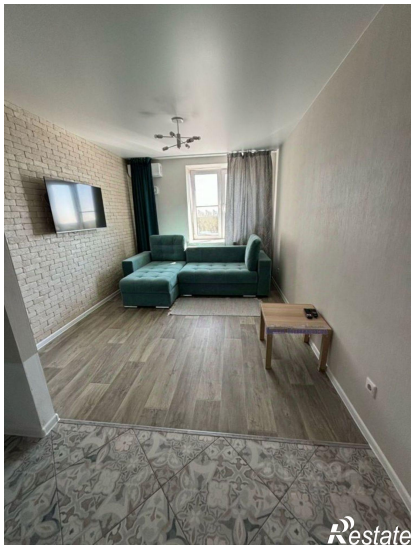
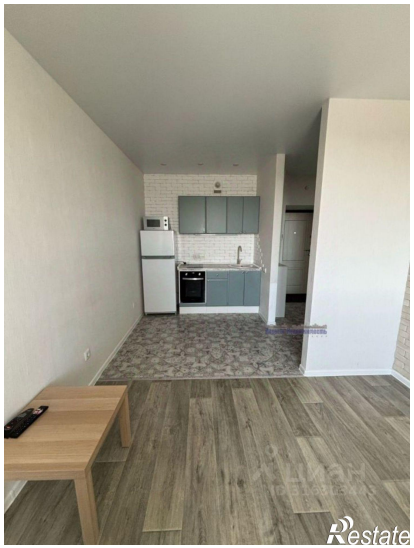
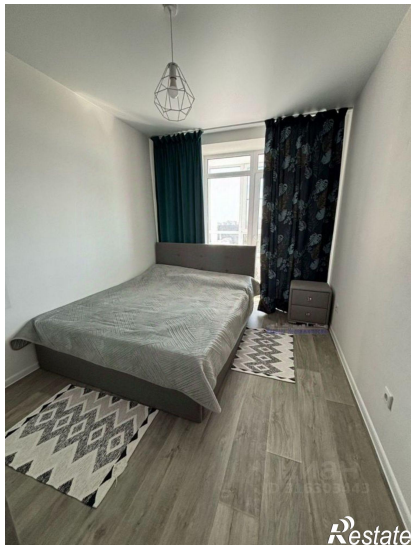

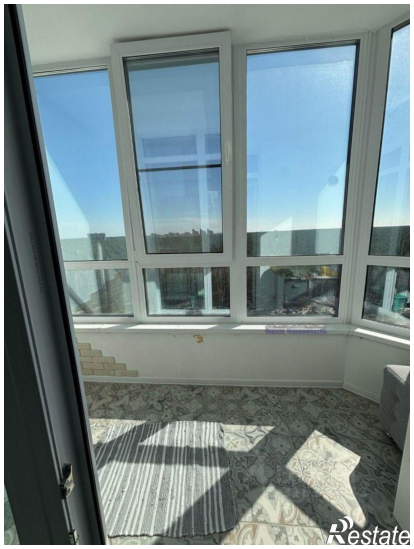
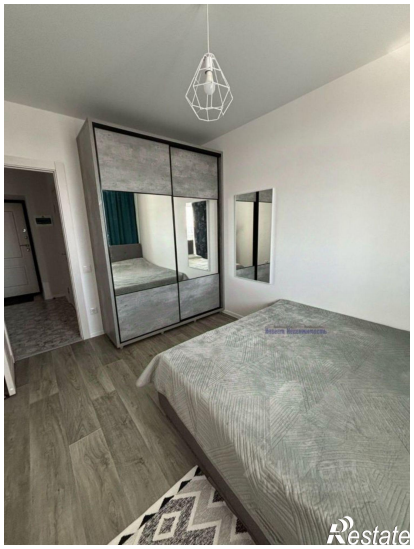
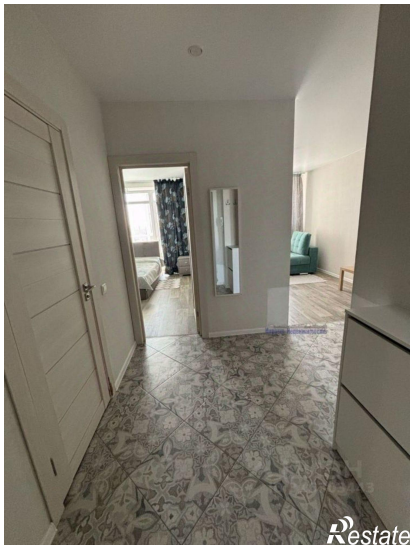

Restate

Restate