Купить квартиру за 4 300 000 рублей на улица Островского, 31

Алтайский край, Барнаул, улица Островского, 31

4 300 000 Р
97 727Р за м^2

44.00 м^2	30.00 м^2	6.00 м^2	5 из 5
Общая	Жилая	Кухня	Этаж

Сдам 2к квартиру в Ленинском районе.Отличная транспортная развязка.Рядом находятся ТЦ Огни,парки-Эдельвейс,Лесная сказка,администрация района,поликлиника,школы,детские сады. Квартира находится на 5 этаже,крыша новая шатровая.Балкон.Чистая и сухая.По желанию оставим всю мебель и часть техники. Чистая продажа,1 взрослый собственник. Покажем в любое время.

0 с 16.04.2025, обновлен 17.04.2025

Продавец: Собственник

Телефон: +79132115675

Характеристики
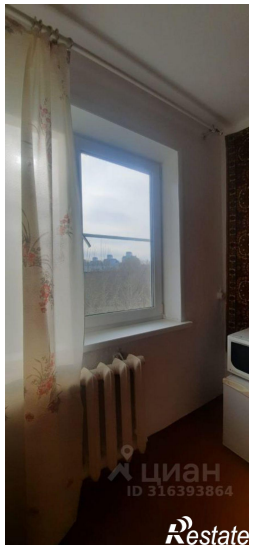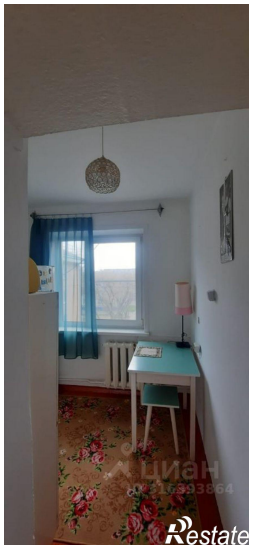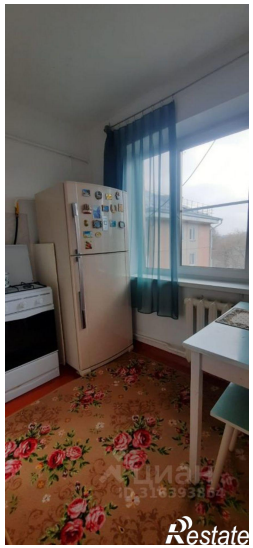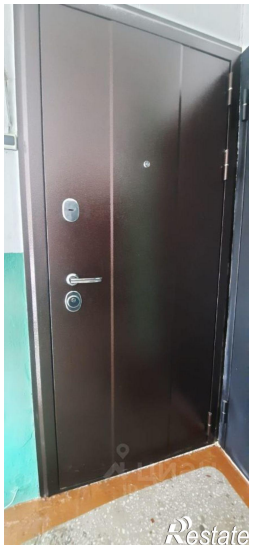
Количество комнат	2	Тип дома	панельный
Этаж	5	Этажей всего	5
Площадь жилая	30.00 кв. м	Площадь кухни	6.00 кв. м