Купить квартиру за 8 500 000 рублей на ул Балтийская, 2

Алтайский край, Городской округ Барнаул, Барнаул, ул Балтийская, 2

8 500 000 Р
137 097Р за м^2

62.00 м^2	33.20 м^2	10.00 м^2	8 из 14
Общая	Жилая	Кухня	Этаж

Код объекта: 1562866. Уютный спальный район (ЖК квартал 2000) с развитой инфраструктурой: во дворе замечательная школа и детский сад, медицинский центр, отличная транспортная развязка, остановка общественного транспорта - в 3 минутах от дома! Дом кирпичный, ухоженный закрытый двор, имеются детская и споортивная площадки. Установлена система видеонаблюдения! Вас точно порадует удачная планировка: большой коридор с вместительной гардеробной, изолированная кухня, просторная комната, огромная лоджия с выходом из 2-х комнат, теплый пол. Санузел в квартире раздельный. Во дворе детские площадки, предусмотрен паркинг. Развитая инфраструктура - торговые центры, продуктовые магазины, школы и детские сады. Все находится в шаговой доступности. Остается кухонный гарнитур с техникой, водонагреватель, гардероб, на балконе два шкафа. Установлены два кондиционера. Квартира полностью готова к продаже, в ней никто не прописан, документы готовы. Обращайтесь!

0 с 16.04.2025, обновлен 16.04.2025

Продавец: Собственник

Телефон: +79132705374

Характеристики

Количество комнат	2	Тип дома	кирпичный
Этаж	8	Этажей всего	14
Площадь жилая	33.20 кв. м	Площадь комнат	15.00 кв. м
Площадь кухни	10.00 кв. м		

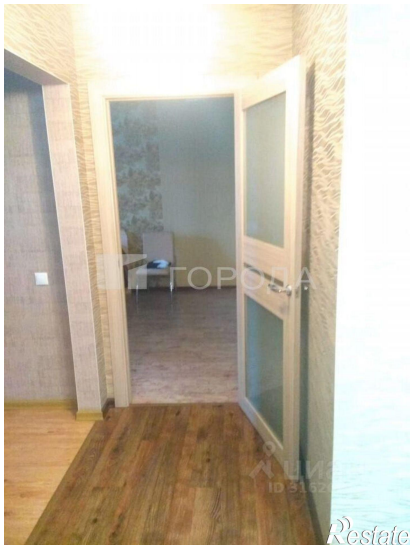

ГОРОДА
Restate

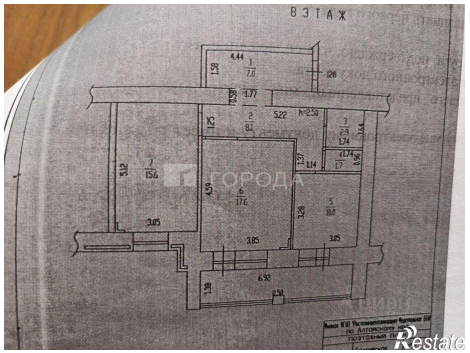
ЭТАЖ
ГОРОДА
Restate