Купить квартиру за 4 600 000 рублей на ул Лазурная, 41

Алтайский край, Городской округ Барнаул, Барнаул, ул Лазурная, 41

4 600 000 Р
124 324Р за м^2

37.00 м^2	8.00 м^2	10 из 10
Общая	Кухня	Этаж

Продается квартира общей площадью 37 м2. Один собственник, детских долей нет. На районе, в 5-ти минутах ходьбы от дома, находятся: детские сады № 253, № 262, средняя школа № 128. Рядом с домом находится поликлиника № 14 (взрослое отделение). Крупные продуктовые гипермаркеты «Лента», «Ашан» , аптеки «Эконом», «Да» и др. Звоните!

2 с 16.04.2025, обновлен 16.04.2025

Продавец: Мария Николаевна

Телефон: +79609484090

Характеристики
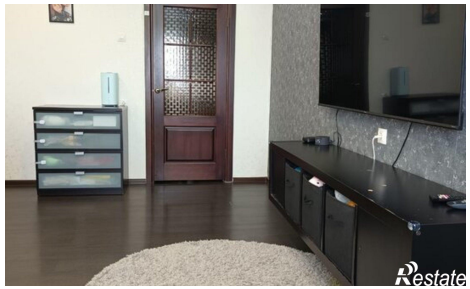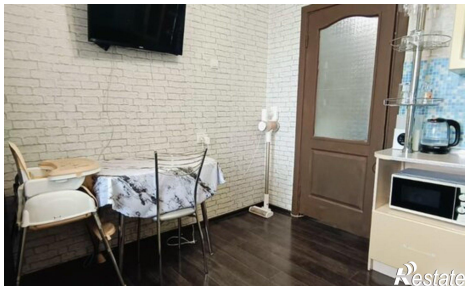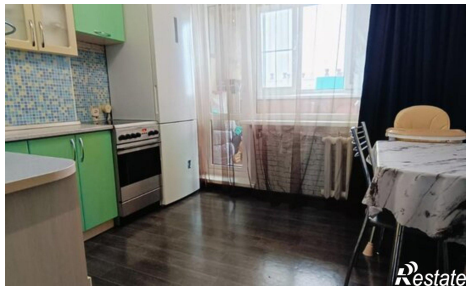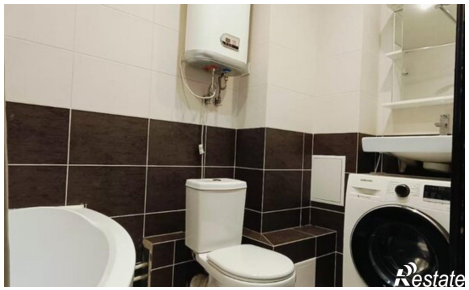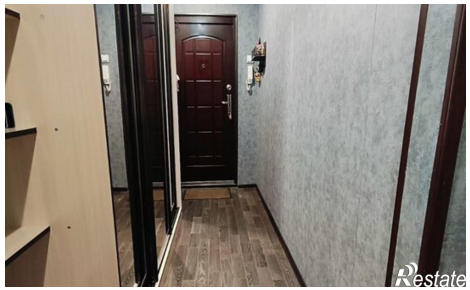
Количество комнат	1	Этаж	10
Этажей всего	10	Площадь кухни	8.00 кв. м