Купить квартиру за 6 900 000 рублей на Северный Власихинский проезд, 88

Алтайский край, Барнаул, Северный Власихинский проезд, 88

6 900 000 Р
115 000Р за м^2

60.00 м^2	12.00 м^2	2 из 17
Общая	Кухня	Этаж

Купите квартиру и сделайте ремонт, который будет соответствовать Вашим потребностям! Не нужно делать демонтаж чужого ремонта, что значительно экономит время и деньги! Планировка просторная и очень удобная. В квартире 2 лоджии: на кухне и в большой комнате. Просторная кухня позволяет с комфортом разместить рабочую и обеденную зоны. Раздельный санузел - одно из главных преимуществ этого варианта, при чем площадь ванной комнаты и туалета приятно удивят новых владельцев. В этой квартире будет очень комфортно семье с маленькими детьми, так как окна выходят на детскую площадку, что позволяет наблюдать за детьми по время прогулки. Общественный транспорт ходит стабильно, можно уехать в любую точку города. Недалеко расположен большой спортивный комплекс с множеством секций. Школа и детский сад так же в шаговой доступности. Возможен быстрый выход на сделку. Показы в любое время. Арт. 101536771

0 с 16.04.2025, обновлен 16.04.2025

Продавец: Русин Сергей

Телефон: +79609483831

Характеристики
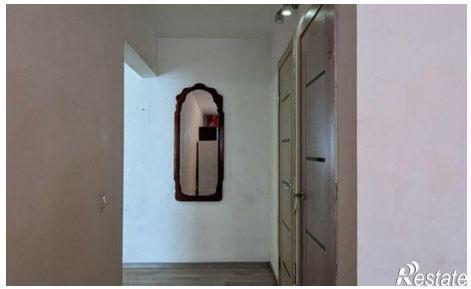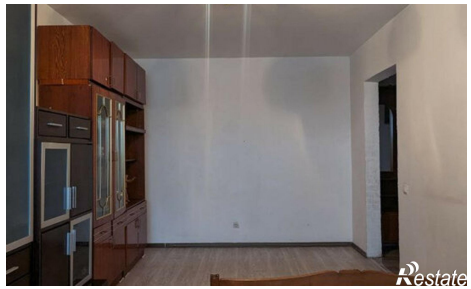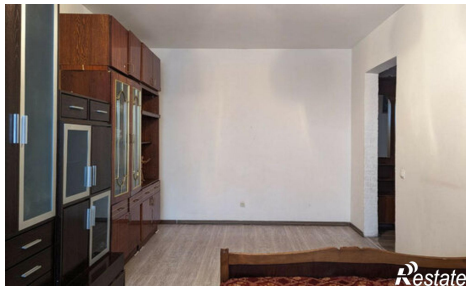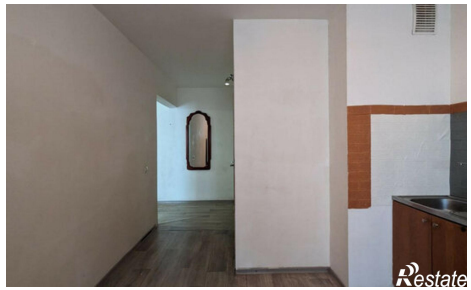
Количество комнат	2	Этаж	2
Этажей всего	17	Площадь кухни	12.00 кв. м