Купить квартиру за 5 900 000 рублей на ул Попова, 153А

Алтайский край, Городской округ Барнаул, Барнаул, ул Попова, 153А

5 900 000 Р
134 091Р за м^2

44.00 м^2	11.00 м^2	14 из 15
Общая	Кухня	Этаж

Код объекта: 1559000. Продается 1-комнатная квартира в кирпичном доме (2005 года постройки) ???? Расположение: 7 этаж из 14, окна во двор на солнечную сторону. ???? Площадь: • Общая: 43.5 м² • Кухня: 11 м² ???? Описание: Квартира в идеальном состоянии с евро-ремонтом. Просторная кухня, гардеробная в прихожей и большая лоджия. Потолки натяжные, совмещенный санузел в кафеле. Вся необходимая мебель для хранения одежды и комфортного проживания. ???? Техника: В наличии кондиционер, холодильник, стиральная машина и водонагреватель. ???? Инфраструктура: Развитая инфраструктура: в двух минутах ходьбы школа (без перехода дороги), детский сад, магазины, аптеки и торговые центры. Новая поликлиника рядом. Удобная транспортная развязка в шаговой доступности. ???? Двор и удобства: Открытая парковка за шлагбаумом, детская и спортивная площадки. Один пассажирский и один грузовой лифт. Мусоропровод. Отличная шумоизоляция, дом одноподъездный. ???? Способ продажи: Свободная, возможна ипотека. Не упустите возможность стать владельцем уютной квартиры с комфортом! Звоните для записи на просмотр! ????

0 с 11.04.2025, обновлен 11.04.2025

Продавец: Горбунов Евгений Андреевич

Телефон: +79609487511

Характеристики

Количество комнат	1	Этаж	14
Этажей всего	15	Площадь кухни	11.00 кв. м
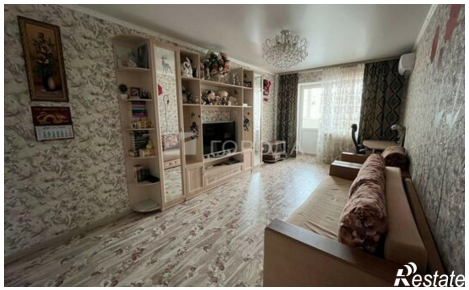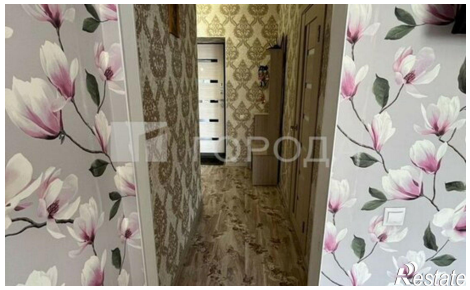
https://barnaul.restate.ru/obj/prodazha-odnokomnatnoy-kvartiri-ul-popova-153a-18231648785/