Купить студию за 4 700 000 рублей на Воровского улица, д.161

Алтайский край, Городской округ Барнаул, Барнаул, Воровского улица, д.161

4 700 000 Р
162 630Р за м^2

28.90 м^2	16.70 м^2	5.20 м^2	10 из 10
Общая	Жилая	Кухня	Этаж

1 комн. квартира по ул. Воровского. Общей площадью: 28.90 кв.м. 11-этажный жилой дом комфорт-класса с подземной автостоянкой уже стал реальностью! Материалы стен - кирпич на монолитном каркасе. Студия удачной планировки просторная, светлая, тёплая. На территории дома располагаются площадки для игр детей, отдыха взрослых, хозяйственных целей, парковка во дворе дома и с улицы. Въезд (выезд) на территорию организован с ул. Воровского. Удобная транспортная развязка позволяет за считанные минуты оказаться в сердце краевой столицы пл. Октября. В пешей доступности динамично развивающийся Парк Изумрудный и самый большой каток стадиона Клевченя. Отличный вариант для вложения средств как для сдачи квартиры в аренду посуточно или на длительный срок, так и для комфортного проживания одного человека или молодой семьи. Один взрослый собственник, без обременений и перепланировок. Подходит под ипотеку и материнский капитал! Возможен обмен на вашу недвижимость. Возможна продажа в рассрочку. При звонке, пожалуйста, сообщите номер варианта - JV001022121979

0 с 11.04.2025, обновлен 29.08.2025

Продавец: Роман Владимирович

Телефон: +79612429170

Характеристики

Тип дома	монолитный	Этаж	10
Этажей всего	10	Наличие телефона	да
Студия	да	Наличие балкона	да
Наличие лифта	пассажирский лифт	Санузел	совмещенный с/у
Площадь жилая	16.70 кв. м	Площадь кухни	5.20 кв. м
Вид из окон	во двор		

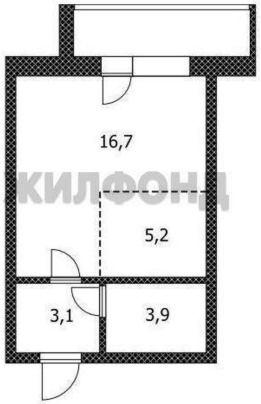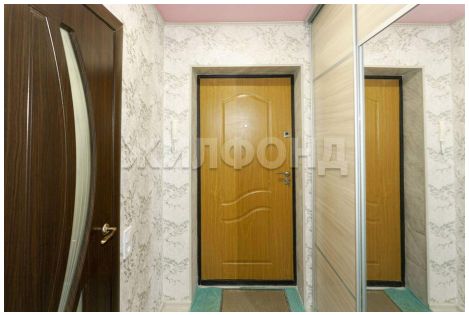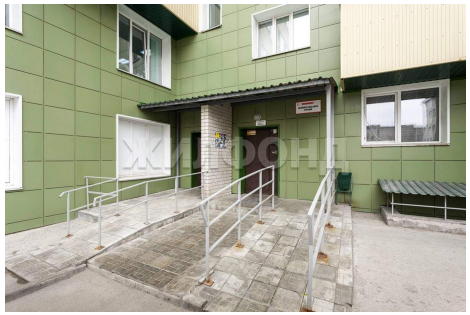
16,7
5,2
3,1
3,9