Купить квартиру за 4 890 000 рублей на ул Молодежная, 34

Алтайский край, Городской округ Барнаул, Барнаул, ул Молодежная, 34

4 890 000 Р
163 000Р за м^2

30.00 м^2	8.00 м^2	5 из 5
Общая	Кухня	Этаж

Код объекта: 1515038. Продаётся уютная светлая квартира в Барнауле по адресу: улица Молодёжная, 34/1. Это отличный выбор для тех, кто ценит комфорт и уют. Квартира расположена на пятом этаже пятиэтажного панельного дома, построенного в 1964 году. Общая площадь квартиры составляет 30 квадратных метров, из которых 18 кв. м — жилая площадь, а 8 кв. м занимает кухня. Косметический ремонт позволит вам сразу заселиться и жить без дополнительных вложений. Расположение квартиры очень удобное. Окна выходят на улицу, что обеспечивает хорошее естественное освещение. Квартира очень тёплая и комфортная. Этот вариант идеально подойдёт молодым специалистам, которые ценят мобильность и доступность, или студентам, ищущим жильё рядом с учебными заведениями. Удобное расположение позволяет быстро добраться до любой точки города. Рядом с домом есть вся необходимая инфраструктура: магазины, школы, детские сады и спортивные площадки. Мы гарантируем безопасную сделку и юридическую поддержку нашим клиентам. Поможем одобрить ипотеку с сниженной ставкой. Позвоните нам прямо сейчас, чтобы узнать больше!

0 с 09.04.2025, обновлен 09.04.2025

Продавец: Титова Алёна Александровна

Телефон: +79609487511

Характеристики

Количество комнат	1	Этаж	5
Этажей всего	5	Площадь кухни	8.00 кв. м
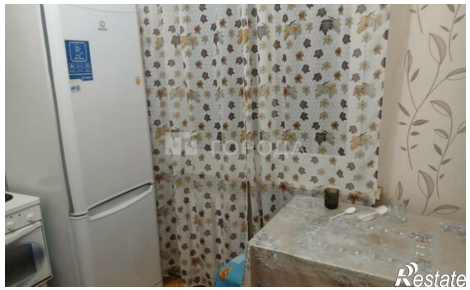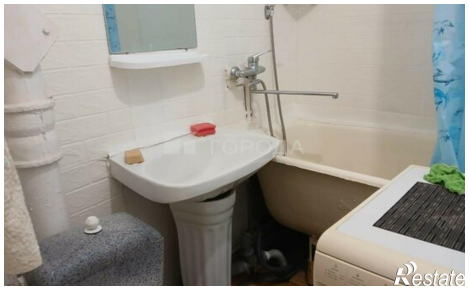
https://barnaul.restate.ru/obj/prodazha-odnokomnatnoy-kvartiri-ul-molodezhnaya-34-18231625721/