Купить квартиру за 6 100 000 рублей на Привокзальная улица, 5

Алтайский край, Барнаул, Привокзальная улица, 5

6 100 000 Р
98 387Р за м^2

62.00 м^2	43.30 м^2	6.00 м^2	4 из 5
Общая	Жилая	Кухня	Этаж

Продается уютная трехкомнатная квартира в самом сердце Барнаула! Общая площадь составляет 62,4 кв. м, жилая площадь — 43,3 кв. м, а кухня — 6,4 кв. м. Квартира расположена на 4 этаже 5-этажного кирпичного дома, построенного в 1972 году. В квартире выполнен ремонт, поэтому вы сможете сразу же насладиться комфортом и уютом. Дом в хорошем состоянии, кирпичные стены обеспечивают дополнительную теплоизоляцию, а значит, зимой будет тепло, а летом прохладно. Рядом с домом находятся все необходимые объекты инфраструктуры: школы, детские сады, клиники и магазины. Это удобное расположение позволяет быстро добираться до нужных мест, экономя ваше время. Квартира продается без обременений, возможна покупка в ипотеку. Все документы готовы к сделке, что делает процесс покупки простым и быстрым. Приглашаем вас на просмотр! Записывайтесь, и мы с удовольствием покажем вам эту замечательную квартиру, в которой вы захотите остаться.

0 с 08.04.2025, обновлен 08.04.2025

Продавец: Собственник

Телефон: +79132310708

Характеристики

Количество комнат	3	Тип дома	кирпичный
Этаж	4	Этажей всего	5
Площадь жилая	43.30 кв. м	Площадь кухни	6.00 кв. м

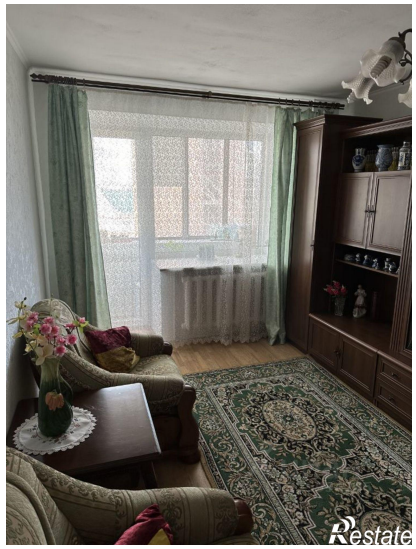

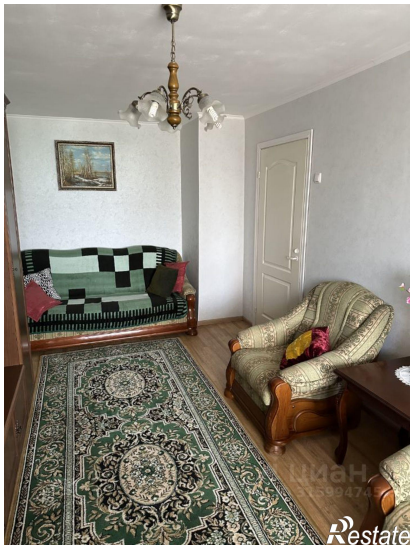
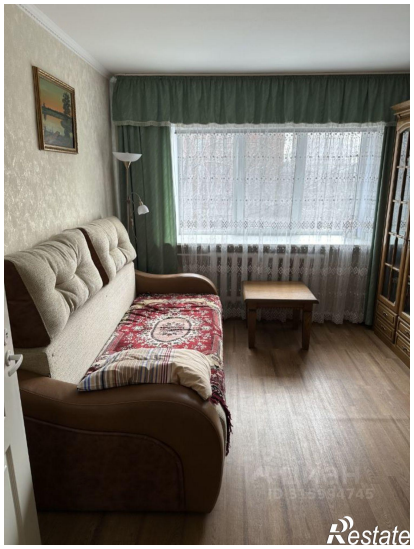

Restate

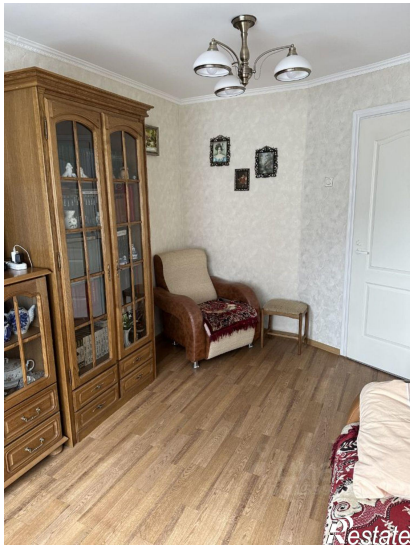
Restate