Купить квартиру за 5 899 000 рублей на улица Островского, дом 10

Алтайский край, Городской округ Барнаул, Барнаул, улица Островского, дом 10

5 899 000 Р
95 919Р за м^2

61.50 м^2	12.00 м^2	4 из 9
Общая	Кухня	Этаж

Пришло время расширяться? Давно мечтаете о своём тихом и уютном уголке? Отличный вариант для Вас! В тихом и спокойном районе с хорошей инфраструктурой, по адресу Островского, д. 4, продаётся просторная трёхкомнатная квартира, расположенная на 4-м этаже 9-ти этажного панельного дома 97 серии. Общая площадь квартиры составляет 61,5 кв. м. Квартира имеет удобную планировку и все необходимое для комфортного проживания. Две уютные спальни; светлая гостиная с выходом на утепленный балкон, где Вы сможете провести время со всей семьей; большая кухня площадью 12 кв. м. - здесь начинается новый добрый день; раздельный санузел! В квартире выполнен косметический ремонт в светлых тонах, именно это позволяет Вам заселиться сразу после сделки, без дополнительных вложений! На полу уложен ламинат, в спальне и кухне - линолиум; установлены пластиковые окна, натяжные потолки, много дополнительного света; выровнены стены.И значимый бонус – в подарок остается кухонный гарнитур с варочной панелью, духовым шкафом и практически вся мебель! Также в квартире остаются встроенные вместительные шкафы. Чистый подъезд, новый лифт. Благодаря прекрасному расположению вблизи объектов инфраструктуры, Ваша жизнь в этой квартире будет комфортной и удобной. В шаговой доступности находится все, что необходимо ...

0 с 03.04.2025, обновлен 21.08.2025

Продавец: АН Династия24

Телефон: +79609493925

Характеристики
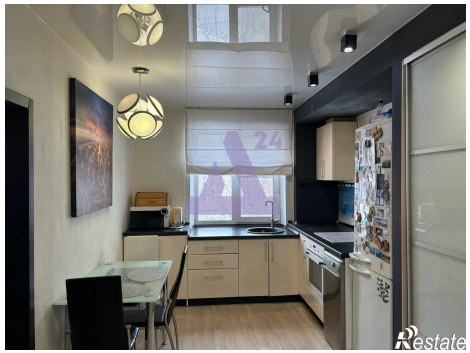
Количество комнат	3	Тип дома	панельный
Этаж	4	Этажей всего	9
Наличие телефона	нет	Наличие балкона	да
Наличие лифта	пассажирский лифт	Санузел	раздельный с/у
Площадь кухни	12.00 кв. м	Апартаменты	нет
Отделка	под ключ (чистовая)	Закрытая территория	нет
Наличие мусоропровода	да