Купить квартиру за 4 640 000 рублей на Антона Петрова улица, д.233

Алтайский край, Городской округ Барнаул, Барнаул, Антона Петрова улица, д.233

4 640 000 Р
105 215Р за м^2

44.10 м^2	31.00 м^2	7.50 м^2	8 из 9
Общая	Жилая	Кухня	Этаж

2 комн. квартира по ул. Антона Петрова. Общей площадью: 44.10 кв.м. Продается двухкомнатная квартира в Индустриальном района Барнаула. Квартира- Этаж - 8. Комнаты изолированные (зал 17,3 м2, спальня 10,9 м2, кухня 7,5 м2) . Санузел раздельный. Дом- Панельный, 464 серия, в подъезде поддерживается чистота и порядок. Расположен на втором плане застройки и удален от шума дороги и трамваев. Во дворе имеется детская игровая площадка. В непосредственной близости детский сад и Гимназия № 123. Дом расположен на закрепленной за Гимназией №123, которая является одной из самых востребованных в нашем городе. Выгодное расположение дома порадует Вас. Вся инфраструктура продумана и очень развита. Школы, детские сады, магазины, пекарни, парикмахерские, медицинские учреждения, стоматологические клиники, банки, остановки общественного транспорта - всё рядом. Для любителей активного образа жизни в непосредственной близости находится спортивные клубы и фитнес-центры, а также Парк спорта Алексея Смертина, которые подойдет как для занятий спортом так и для прогулок на свежем воздухе. Барнаульский зоопарк также расположен в шаговой доступности. Данная квартира - выгодный вариант как для комфортного проживания, так и для инвестирования! Квартира без долгов и обременений, что гарантирует быстрый выход ...

0 с 01.04.2025, обновлен 10.07.2025

Продавец: Роман Владимирович

Телефон: +79612429170

Характеристики

Количество комнат	2	Тип дома	панельный
Этаж	8	Этажей всего	9
Наличие телефона	да	Наличие балкона	да
Наличие лифта	пассажирский лифт	Санузел	раздельный с/у
Площадь жилая	31.00 кв. м	Площадь кухни	7.50 кв. м
Вид из окон	на улицу	Наличие мусоропровода	да

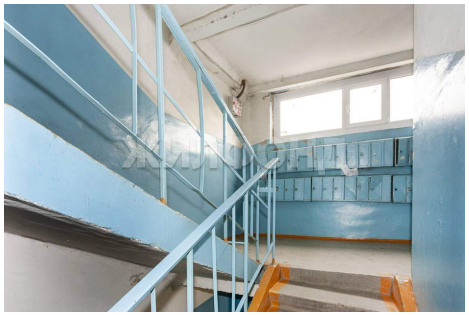
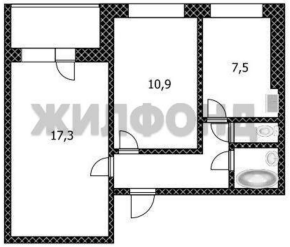
10,9
7,5
17,3