# Купить квартиру за 5 490 000 рублей на улица Колесная, дом 12

Алтайский край, Городской округ Барнаул, Барнаул, улица Колесная, дом 12

5 490 000 Р
127 083Р за м$^2$

| 43.20 м$^2$ | 28.00 м$^2$ | 7.20 м$^2$ | 5 из 10 |
|---|---|---|---|
| Общая | Жилая | Кухня | Этаж |

Если Вы находитесь в поисках двухкомнатной квартиры со свежим ремонтом, недалеко от центра города и всей необходимой инфраструктуры, у нас есть предложение, которое Вам понравится! В продаже двухкомнатная квартира, расположенная по адресу ул. Колесная, д. 12. Железнодорожный р-н. Квартира находится на пятом этаже десятиэтажного дома, построенного в 2011 году. Общая площадь квартиры составляет 43,2 кв. м., из которых 28 кв. м. - жилая площадь. В квартире идет ремонт, уже оформлены: гостиная, спальня и коридоры. Ремонт выполнен с учетом современных тенденций и стиля. На полу уложен ламинат, который не только красив, но и практичен, а натяжной 'парящий' потолок придаёт ощущение легкости и простора. Каждая комната и коридор оснащены различной подсветкой, что делает интерьер особенно привлекательным и стильным. К тому же, имеется кафель для санузла, что позволит Вам окончательно завершить ремонт, если это потребуется. В квартире остаётся всё необходимое для комфортной жизни: кухонный гарнитур, спальный гарнитур, а также вся мебель в гостиной и прихожей. Это существенно упростит процесс переезда, так как вам не придётся тратить время и средства на покупку новой мебели. Расположение квартиры вблизи центра города обеспечит Вам доступ ко всей необходимой инфраструктуре: учебные заведения ...

0 с 21.11.2024, обновлен 10.07.2025

Продавец: АН Династия24

Телефон: +79635765403

## Характеристики
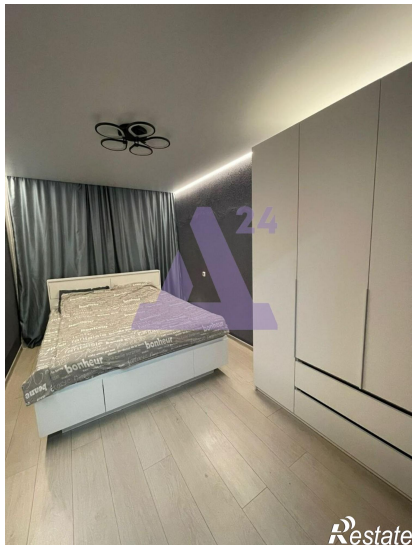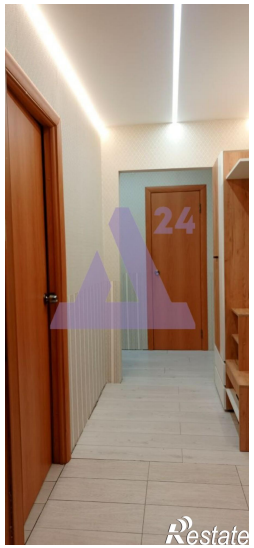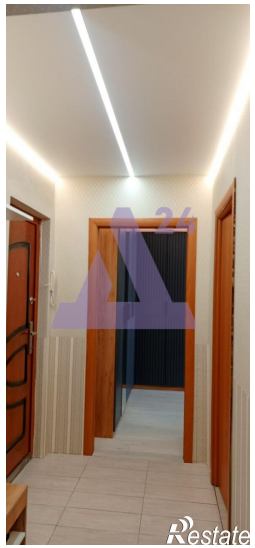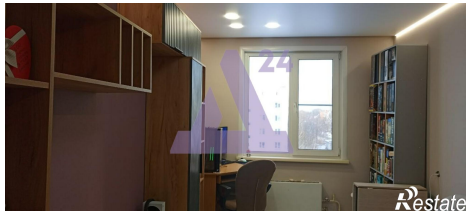
| | | | |
|---|---|---|---|
| Количество комнат | 2 | Тип дома | панельный |
| Этаж | 5 | Этажей всего | 10 |
| Наличие телефона | нет | Наличие балкона | да |
| Наличие лифта | пассажирский лифт | Санузел | раздельный с/у |
| Площадь жилая | 28.00 кв. м | Площадь кухни | 7.20 кв. м |
| Высота потолков | 2.7 м | Апартаменты | нет |
| Отделка | под ключ (чистовая) | Покрытие пола | ламинат |
| Вид из окон | во двор | Закрытая территория | нет |