Купить квартиру за 10 500 000 рублей на улица Приречная, дом 2а

Алтайский край, Городской округ Барнаул, Барнаул, улица Приречная, дом 2а

10 500 000 Р
177 966Р за м^2

59.00 м^2	9.00 м^2	3 из 16
Общая	Кухня	Этаж

ДОСТОЙНОЕ ПРЕДЛОЖЕНИЕ в центре нашего города ДЛЯ ДОСТОЙНЫХ ЛЮДЕЙ! В поисках идеального жилья? У нас есть великолепное предложение, которое не только удовлетворит все Ваши потребности, но и станет идеальным домом для жизни всей семьи. Мы рады представить Вам полноценную двухкомнатную квартиру на ул. Приречная, 2А, в самом центре города, с завораживающим видом на реку Обь! Квартира находится на третьем этаже 16-этажного дома, построенного в 2018 году с применением современных инженерных технологий. Это значит, что Вам не придется сталкиваться с неприятностями старых зданий – Вы получите теплый и комфортный дом с относительно низкими коммунальными платежами, благодаря собственной котельной. Общая площадь квартиры составляет 59 кв. м. Вам понравится грамотно продуманная планировка: тамбур с закрывающейся дверью на две квартиры, где Вы сможете разместить свою обувь, коляску или детский велосипед. Две просторные комнаты, совмещенный санузел, широкий коридор и балкон с витражным остеклением. Каждый уголок здесь продуман до мелочей, и Вам точно захочется остаться! Интерьер квартиры выполнен в стильном дизайнерском решении, с использованием дорогостоящих и качественных материалов, что обеспечивает не только эстетическую привлекательность, но и долговечность. В квартире остается ...

0 с 14.11.2024, обновлен 21.08.2025

Продавец: АН Династия24

Телефон: +79635389247

Характеристики
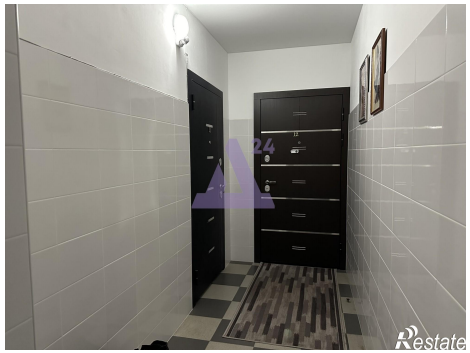
Количество комнат	2	Тип дома	кирпичный
Этаж	3	Этажей всего	16
Наличие балкона	да	Наличие лифта	пассажирский лифт
Санузел	совмещенный с/у	Площадь кухни	9.00 кв. м
Апартаменты	нет	Отделка	под ключ (чистовая)
Покрытие пола	паркет	Вид из окон	на улицу
Закрытая территория	да