Купить дачу, дом, коттедж за 11 980 000 рублей на улица Фурманова, дом 95

Алтайский край, Городской округ Барнаул, Барнаул, улица Фурманова, дом 95

11 980 000 Р
96 148Р за м^2

124.60 м^2
Общая

Уютный дом рядом с центром Барнаула, где природа и инфраструктура — не компромисс, а союз! Вы хотите жить в собственном доме — но не вдалеке от всего, а рядом с городом, с его жизнью, удобствами, маршрутами? Тогда этот дом на улице Фурманова — редкая возможность. Он словно создан для тех, кто не хочет выбирать между тишиной и комфортом. Двухэтажный дом из бруса площадью 124,6 м² — это не просто метры, это продуманное пространство. Просторная гостиная и кухня по 18 м² каждая — место, где собирается семья, встречаются гости.. Две спальни — 30 и 20 м² — для отдыха. Санузел 8 м². Есть и отдельная отопительная комната (2×4 м), с входом с улицы: газовый котёл, тепло под контролем — не мешает, не шумит, не загромождает. Внутри — светлые оттенки, спокойствие и чистота. Косметический ремонт выполнен аккуратно: пластиковые окна, натяжные потолки, линолеум, добротные двери. Всё выглядит свежо и функционально. Мебель — по договорённости, что удобно: можете сохранить текущую атмосферу или воплотить свои идеи. А теперь — наружу. Участок 3,9 сотки продуман до мелочей. Здесь есть всё: огород для зелени, теплица на фундаменте — надёжная, баня для отдыха, беседка, летний душ и гараж. В подарок — снегоуборочная машина, потому что даже мелочи здесь продуманы. А лес рядом. Не где-то далеко, а в нескольких ...

2 с 24.07.2025, обновлен 11.09.2025

Продавец: АН Династия24

Телефон: +79635765403

Характеристики

Этажей всего	2	Наличие водоснабжения	да
Наличие канализации	да	Площадь участка	3.9 сот
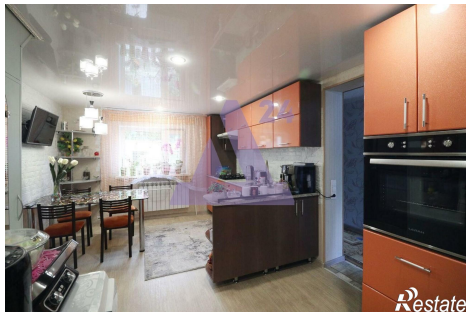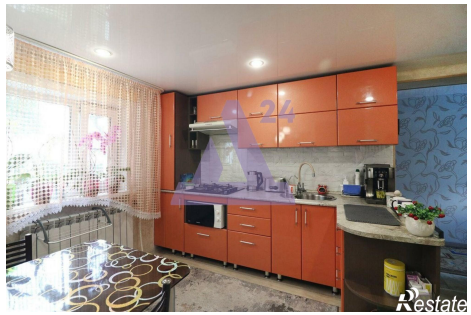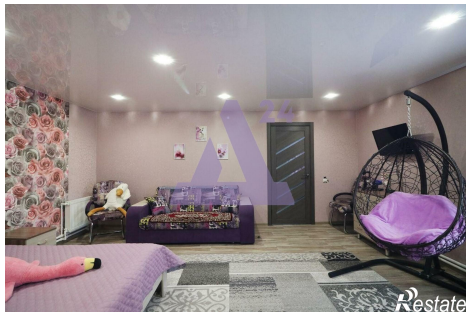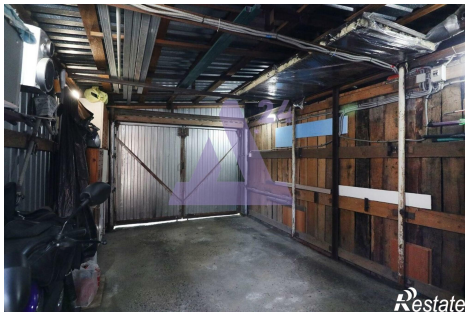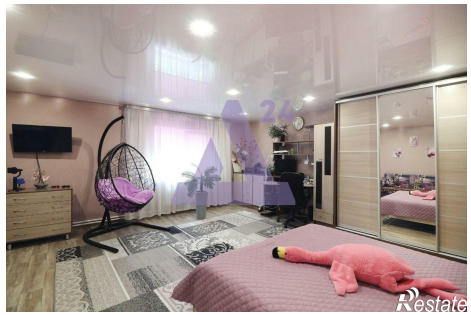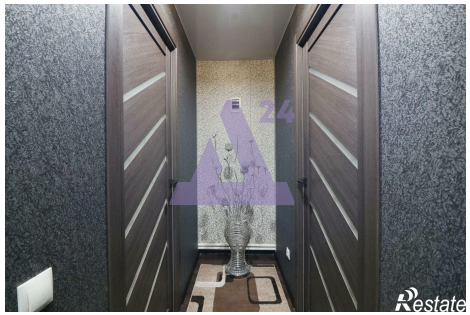
https://barnaul.restate.ru/obj/prodazha-kottedzha-ulica-furmanova-dom-95-124854725/