Купить дачу, дом, коттедж за 10 590 000 рублей на Рябиновая улица, 26

Алтайский край, Городской округ Барнаул, Барнаул, Рябиновая улица, 26

10 590 000 Р
59 932Р за м^2

176.70 м^2	88.00 м^2	11.00 м^2
Общая	Жилая	Кухня

Продаётся усадьба в прекрасном месте с. Гоньба, г. Барнаул, ТСЖ Земляне (дом каркасный, обшит снаружи металлосайдингом, два этажа), на земле площадью почти 10 соток. Полноценный дом в развитом районе!!! Дом стоит на красной линии. На первом этаже: кухня гостиная, спальня, сан узел с душевой, на втором этаже две комнаты и санузел. Удобный подъезд к дому. Ухоженная придомовая территория Имеются надворные постройки: новая баня, гараж (может заехать внедорожник), хоз. блок, просторный погреб). Плодоносящий фруктовый сад, имеется большая теплица, ухоженный огород и плодородная земля. Дом отапливается газом (газовый двухконтурный котёл)!!! Дом в отличном состоянии, крыша не течёт, очень тёплый зимой. Участок 9,97 соток, расположен по улице Рябиновая. В шаговой доступности: Церковь Всех Святых, остановка, магазин, школа. Это отличное предложение для вложения в будущее!!! Звоните, записывайтесь на просмотр. Торг. Помогу с оформлением ипотеки. Номер объекта: 121818

30 с 19.05.2024, обновлен 14.03.2025

Продавец: Герасименко Михаил Валериевич

Телефон: +79230018822

Характеристики
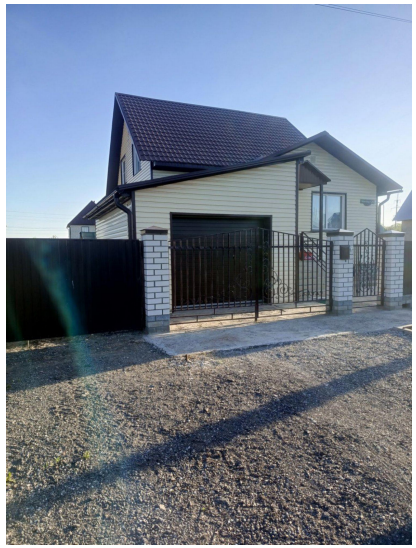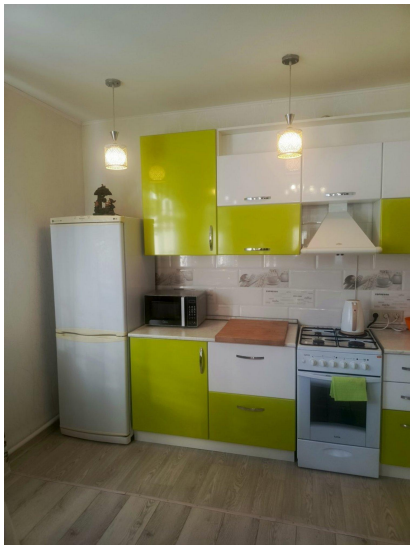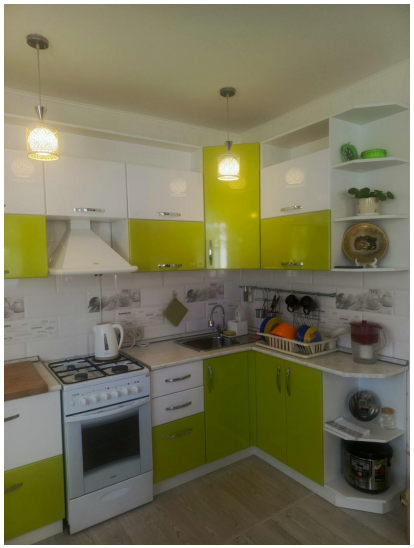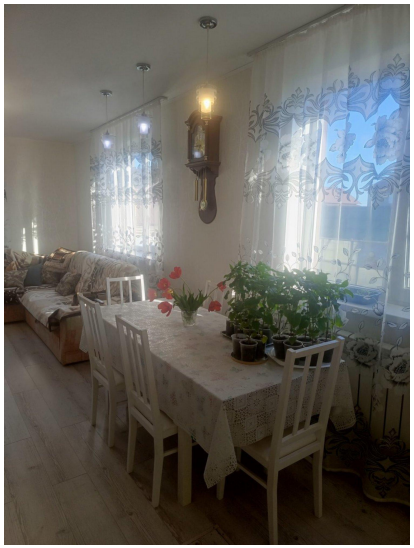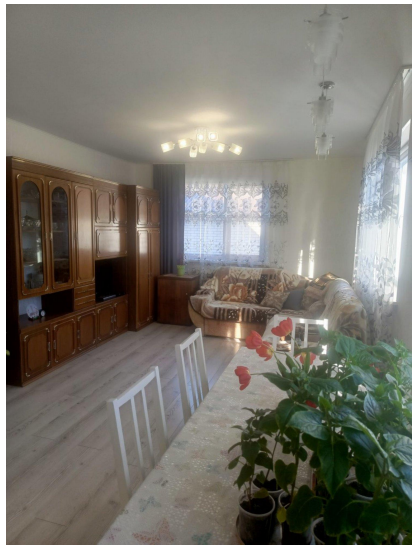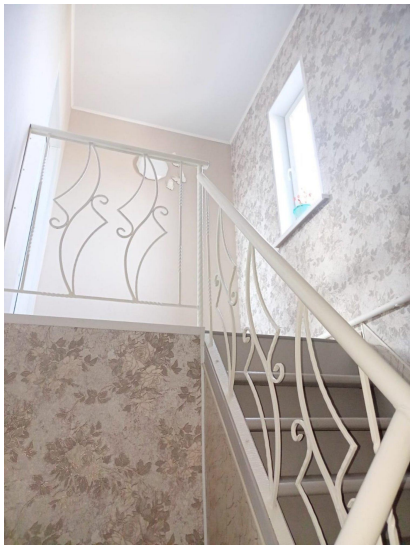
Площадь жилая	88.00 кв. м	Площадь кухни	11.00 кв. м
Этажей всего	2	Площадь участка	9.93 сот